ikasLAN Gipuzkoa

ERDI-MAILAKO HEZIKETA ZIKLOAK / CICLOS FORMATIVOS GRADO MEDIO

Curso 2018/19 Ikasturtea

EGUNEZKOA / DIURNO
- MODELO **D** EREDUA
- MODELO **A** EREDUA
- MODELO **B** EREDUA

GAUEZKOA / NOCTURNO
- MODELO **D** EREDUA
- MODELO **A** EREDUA
- MODELO **B** EREDUA

- Eskaintza Partziala / Oferta Parcial
- Eskaintza Modularra / Oferta Modular
- Eleaniza (frantsesa) / Trilingüe (francés)
- Eleaniza (ingelesa) / Trilingüe (inglés)
- On-line

ERDI-MAILAKO HEZIKETA ZIKLOAK / CICLOS FORMATIVOS GRADO MEDIO

LANBIDE ARLOAK _ FAMILIAS PROFESIONALES	HEZIKETA ZIKLOAK _ CICLOS FORMATIVOS	LEZAIRAN INSTITUTUA (Andoain)	CIFP ARETXABALETA LANBIDE ESKOLA LHI (Aretxabaleta)	IES IZARRAITZ LANBIDE HEZIKETA BHI (Azkoitia)	CIFP MIGUEL ALTUNA LHI (Bergara)	CIFP EASO POLITEKNIKOA LHI (Donostia)	IES ZUBIRI - MANTEO BHI (Donostia)	IES ARMERIA ESKOLA LHI (Eibar)	IES IMH EIBAR-ERMUA BHI (Eibar)	CIFP MEKA LANBIDE ESKOLA LHI (Elgoibar)	CIFP IMH MAKINA EREMENTAREN INSTITUTUA LHI (Eibar)	CIFP DON BOSCO LHI (Errenteria)	CIFP GIZARTE BERRIKUNTZAKO LHI (Hernani)	CIFP BIDASOA LHI (Irun)	IES PLAIAUNDI BHI (Irun)	CIFP EAGI LHI (Lasarte)	IES MUTRIKU BHI (Mutriku)	CIFP KARDALA LHI (Mutriku)	IES RM ZUAZOLA-LARRAÑA BHI (Oñati)	IES OIANGUREN BHI (Ordizia)	IES NÁUTICO PESQUERO DE PASAIA - BLASCO LEZO BHI (Pasaia)	CIFP DON BOSCO LHI (Tolosa)	CIFP TOLOSALDEA LHI (Tolosa)	IES JM. IPARRAGIRRE BHI (Urretxu)	CIFP USURBIL LHI (Usurbil)	CIFP MONTE ALBERTIA LHI (Zarautz)	IES FRAISORO ESKOLA BHI (Zizurkil)	IES ZUMAIA BHI (Zumaia)	ULHI LEBROA
NEKAZARITZA AGRARIA	**Nekazaritza eta Abeltzaintza Produkzioa** / Producción Agropecuaria																										○		
	Lorezaintza eta Loradenda / Jardinería y Floristería																										○		
ITSASOA ETA ARRANTZA MARITIMO PESQUERA	**Itsasontzietako eta Ontzietako Makinen Mantentze-lanak eta Kontrola** / Mantenimiento y Control de la Maquinaria de Buques y Embarcaciones																					●							
	Nabigazioa eta Itsasertzeko Arrantza / Navegación y Pesca de Litoral																					●							
	Urpeko eragiketak eta eragiketa hiperbarikoak / Operaciones subacuáticas e hiperbáricas																					●							
GORPUTZ ETA KIROL EKINTZAK / ACT. FÍSICAS Y DEPORTIVAS	**Landa-Ingurumeko Gorputz- eta Kirol-Ekintzen Gidaritza** / Conducción de Actividades Físico Deportivas en el Medio Natural					○											○												
ADMINISTRAZIOA ETA KUDEAKETA / ADMINISTRACIÓN Y GESTIÓN	**Administrazio Kudeaketa** / Gestión Administrativa				○		○ ● ●		●	○				◐											○ ◐				
MERKATARITZA ETA MARKETINA / COMERCIO Y MARKETING	**Merkataritza Jarduerak** / Actividades Comerciales						◐		○ ●														○						
ERAIKUNTZA ETA OBRA ZIBILAK EDIFICACIÓN Y OBRA CIVIL	**Eraikuntza** / Construcción															●													
	Barnealdeetako, Dekorazioko eta Birgaitzeko Obrak / Obras de Interior, Decoración y Rehabilitación															●													
ELEKTRIZITATEA ETA ELEKTRONIKA ELECTRICIDAD Y ELECTRÓNICA	**Telekomunikazio Instalazioak** / Instalaciones de Telecomunicaciones											● ○ ● ◐		◐															
	Instalazio Elektriko eta Automatikoak / Instalaciones Eléctricas y Automáticas				◐	○ ●		○ ● ◐					◐	◐ ◐									○ ●		◐				▲
FABRIKAZIO MEKANIKOA FABRICACIÓN MECÁNICA	**Mekanizazioa** / Mecanizado	○	○		○ ◐	○ ■		○ ●			◐		◐	◐			○						○		○				
	Soldadura eta Galdaragintza / Soldadura y Calderería	○ ● ◐								○ ◐		○ ● ◐											○						
IRUDI PERTSONALA IMAGEN PERSONAL	**Estetika eta Edergintza** / Estética y Belleza																									○ ●			
	Ile-Apainketa eta -Kosmetika / Peluquería y Cosmética Capilar																									○ ●			
INFORMATIKA ETA KOMUNIKAZIOA / INFORMÁTICA Y COMUNICACIÓN	**Mikroinformatika-sistemak eta Sareak** / Sistemas microinformáticos y Redes						○ ●		○ ●						●								○ ●						
ZURGINTZA, ALTZARGINTZA ETA KORTXOA MADERA, MUEBLE Y CORCHO	**Instalazioa eta Altzari-Hornikuntza** / Instalación y Amueblamiento		○		○ ● ◐									◐															
	Arotzeria eta Altzargintza / Carpintería y Mueble		○		○ ● ◐																								
GARRAIO ETA IBILGAILUEN MANTENIMENDUA TRANSPORTE Y MANTENIMIENTO DE VEHÍCULOS	**Karrozeria** / Carrocería	○								○		○ ●																	
	Ibilgailu Automobilen Elektromekanika / Electromecánica de Vehículos Automóviles	○								○		○ ● ●																	
	Makineriako Elektromekanika / Electromecánica de Maquinaria									○																			
INSTALAZIOA ETA MANTENIMENDUA INSTALACIÓN Y MANTENIMIENTO	**Mantentze-lan Elektromekanikoa** / Mantenimiento Electromecánico										◐		○				○												
	Hozteko eta Girotzeko Instalazioak / Instalaciones Frigoríficas y de Climatización											○ ● ◐													○ ◐				
	Beroa Sortzeko Instalazioak / Instalaciones de Producción de Calor											○ ● ◐													○ ◐				
KIMIKA / QUÍMICA	**Kimikagintza** / Planta Química																					● ○ ◐							
OSASUNGINTZA SANIDAD	**Erizaintzaren Laguntza Osagarriak** / Cuidados Auxiliares de Enfermería	○ ●							○ ● ◐ ●						○ ●									◐					
	Osasun-larialdiak / Emergencias Sanitarias					○ ■																							▲
GIZARTE ETA KULTUR ZERBITZUAK / SERVICIOS SOCIOCULTURALES Y A LA COMUNIDAD	**Mendekotasun-egoeran dauden Pertsonentzako Arreta** / Atención a Personas en Situación de Dependencia	●	○			○				○						●													▲
OINARRIZKO LANBIDE HEZIKETA / FORMACIÓN PROFESIONAL BÁSICA	**Elementu Metalikoen Fabrikazioa. Aukera: Mekanizazioa** / Fabricación de Elementos Metálicos. Opción: Mecanizado.													●															

GIPUZKOAKO IKASLANi atxikitako Zentruak

Centros asociados a IKASLAN GIPUZKOA

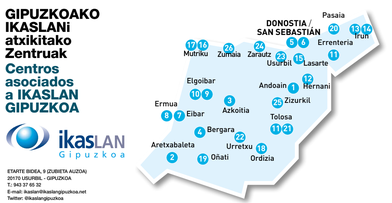

ETXARTE BIDEA, 9 (ZUBIETA AUZOA)
20170 USURBIL - GIPUZKOA
T.: 943 37 65 32
E-mail: ikaslan@ikaslangipuzkoa.net
Twitter: @ikaslangipuzkoa
www.ikaslangipuzkoa.eus

1 **LEIZARAN INSTITUTUA**
Andoain - T.: 943 30 00 78

2 CIFP **ARETXABALETA LANBIDE ESKOLA** LHI
Aretxabaleta - T.: 943 79 79 00

3 IES **IZARRAITZ LANBIDE HEZIKETA** BHI
Azkoitia - T.: 943 85 21 74

4 CIFP **MIGUEL ALTUNA** LHI
Bergara - T.: 943 76 24 91 / 76 38 40

5 CIFP **EASO POLITEKNIKOA** LHI
Donostia - T.: 943 45 54 22

6 IES **ZUBIRI - MANTEO** BHI
Donostia - T.: 943 27 87 00 / 32 60 88 / 27 80 45

7 CIFP **ARMERIA ESKOLA** LHI
Eibar - T.: 943 20 32 44

8 IES **UNI. EIBAR-ERMUA** BHI
Eibar - T.: 943 20 84 44

9 CIFP **IMH MAKINA EREMENTAREN INSTITUTUA** LHI
Elgoibar - T.: 943 74 41 32

10 CIFP **MEKA** LHI
Elgoibar - T.: 943 74 80 19

11 CIFP **DON BOSCO** LHI
Errenteria-Tolosa - T.: 943 51 04 50 / 54 / 58

12 CIFP **GIZARTE BERRIKUNTZAKO** LHI
Hernani - T.: 943 55 19 58

13 CIFP **BIDASOA** LHI
Irun - T.: 943 66 60 10

14 IES **PLAIAUNDI** BHI
Irun - T.: 943 61 75 47 / 48

15 CIFP **EAGI** LHI
Lasarte - T.: 943 56 92 22

16 IES **MUTRIKU** BHI
Mutriku - T.: 943 60 35 45

17 CIFP **KARDALA** LHI
Mutriku - T.: 943 60 71 37

18 IES **OIANGUREN** BHI
Ordizia - T.: 943 88 08 62

19 IES **RM ZUAZOLA-LARRAÑA** BHI
Oñati - T.: 943 78 21 50

20 IES **NÁUTICO PESQUERO DE PASAIA - BLAS DE LEZO** BHI
Pasaia - T.: 943 404 005

21 CIFP **TOLOSALDEA** LHI
Tolosa - T.: 943 65 11 47

22 IES **IPARRAGIRRE** BHI
Urretxu - T.: 943 86 08 09

23 CIFP **USURBIL** LHI
Usurbil - T.: 943 36 46 00

24 CIFP **MONTE ALBERTIA** LHI
Zarautz - T.: 943 13 42 23

25 IES **FRAISORO ESKOLA** BHI
Zizurkil - T.: 943 69 21 62

26 IES **ZUMAIA** BHI
Zumaia - T.: 943 86 08 09

GOI-MAILAKO HEZIKETA ZIKLOAK / CICLOS FORMATIVOS GRADO SUPERIOR

Curso 2018/19 Ikasturtea

EGUNEZKOA / DIURNO
- ○ MODELO D EREDUA
- ◐ MODELO A EREDUA
- ◑ MODELO B EREDUA

GAUEZKOA / NOCTURNO
- □ MODELO D EREDUA
- ◻ MODELO A EREDUA
- ◧ MODELO B EREDUA

- Eskaintza Partziala / Oferta Parcial
- Eskaintza Modulama / Oferta Modular
- Eleanitza (frantsesa) / Trilingüe (francés)
- Eleanitza (ingelesa) / Trilingüe (inglés)
- ▲ On-line

GOI-MAILAKO HEZIKETA ZIKLOAK
CICLOS FORMATIVOS GRADO SUPERIOR

LANBIDE ARLOAK _ FAMILIAS PROFESIONALES	HEZIKETA ZIKLOAK _ CICLOS FORMATIVOS	LEZAMAN INSTITUTUA (Azkoitia)	CIFP ARETXABALETA LANBIDE ESKOLA (Aretxabaleta)	IES ZUBIETA LANBIDE HEZIKETA BHI (Azkoitia)	CIFP MIGUEL ANGELO LHI (Bergara)	CIFP ESAD POLITÉCNICO GUIPÚZCOA (Donostia)	IES ZUBIETA - MANTEO BHI (Donostia)	CIFP ARMERIA ESKOLA LHI (Eibar)	IES UNI EIBAR-ARMERIA ESKOLA (Eibar)	CIFP MECA ARMERIA ESKOLA LHI (Eguzkiza)	CIFP IMAN MAKINA ELEKTRIKOAREN INSTITUTUA LHI (Elgoibar)	CIFP DON BOSCO LHI (Errenteria)	CIFP GIZAKIT ELEKTRONIKA ZERBITZUKO LHI (Hernani)	CIFP IBAISOA LHI (Irun)	IES PLAIAUNDI BHI (Irun)	CIFP EAGI LHI (Lasarte)	IES MITXELI BHI (Mutriku)	CIFP KUKULA LHI (Oiartzun)	IES ZUAZOLA LARRAÑA BHI (Orio)	IES DAUGIRBEN BHI (Ordizia)	IES NAITEKO PASOIA BLOCE LEZO BHI (Pasaia)	CIFP DON BOSCO LHI (Tolosa)	CIFP TXURDINAGA LHI (Todoa)	IES JUN. IRABAGIRRE BHI (Urretxu)	CIFP HIGIRIBIL LHI (Usurbil)	CIFP MONTE ALBERTIA LHI (Zarautz)	IES ERAGOSKI ESKOLA BHI (Zumaia)	IES ZUMAIA BHI (Zumaia)	ULHI LEBROA
NEKAZARITZA / AGRARIA	**Basoa eta Natura Ingurunearen Kudeaketa** / Gestión Forestal y del Medio Natural																									○		
GORPUTZ ETA KIROL EKINTZAK / ACT. FÍSICAS Y DEPORTIVAS	**Gizarte eta Kirol Animazioa eta Irakaskuntza** / Enseñanza y Animación Sociodeportiva					○			●																			
	Egokitze fisikoa / Acondicionamiento físico					◐																						
ITSASOA ETA ARRANTZA MARITIMO PESQUERA	**Akuikultura** / Acuicultura																		○ ◐ ◐ ●									
	Itsas Garraioa eta Alturako Arrantza / Transporte Marítimo y Pesca de Altura																					● ● ◐						
	Itsasontzietako eta Ontzietako Makinen Mantentze-lanen Antolaketa / Organización del Mantenimiento de Maquinaria de Buques y Embarcaciones																					● ●						
ADMINISTRAZIOA ETA KUDEAKETA / ADMINISTRACIÓN Y GESTIÓN	**Administrazio eta Finantzak** / Administración y Finanzas			○	○		○ ◐ ●		○ ● ◐	○ ●					●								○		○ ● ●		○	▲
	Nazioarteko Merkataritza / Comercio Internacional								○ ●						●													
MERKATARITZA ETA MARKETINA COMERCIO Y MARKETING	**Salmentak eta Merkataritza-Espazioak Kudeatzea** / Gestión de Ventas y Espacios Comerciales						◐																					
	Garraio eta Logistika / Transporte y Logística														◐													
	Marketina eta Publizitatea / Marketing y Publicidad						○																					
ERAIKUNTZA ETA OBRA ZIBILAK EDIFICACIÓN Y OBRA CIVIL	**Obra Zibileko Proiektuak** / Proyectos de Obra Civil					◐								● ◐														
	Eraikuntza-Proiektuak / Proyectos de Edificación					○ ◐																						
	Eraikuntza-Obrak antolatzea eta Kontrolatzea / Organización y Control de Obras de Construcción															○												
ELEKTRIZITATEA ETA ELEKTRONIKA ELECTRICIDAD Y ELECTRÓNICA	**Mantentze-lan Elektronikoa** / Mantenimiento Electrónico							○ ●				○ ● ● ◐		● ◐														
	Sistema Elektroteknikoak eta Automatizatuak / Sistemas Electrotécnicos y Automatizados												○	○ ● ●				○										
	Automatizazioa eta Robotika Industriala / Automatización y Robótica Industrial				◐		○ ◐ ◐		○ ● ●														○ ●		○ ● ◐			
	Telekomunikazio- eta Informatika- Sistemak / Sistemas de Telecomunicaciones e Informáticos								○ ● ●					● ◐														
ENERGIA ETA URA / ENERGÍA Y AGUA	**Energi Eraginkortasuna eta Eguzki-Energia** / Eficiencia Energética y Energía Solar Térmica																								◐ ●			
FABRIKAZIO MEKANIKOA FABRICACIÓN MECÁNICA	**Metal-Eraikuntzak** / Construcciones Metálicas		○ ◐							○		○ ● ◐											○					
	Fabrikazio Mekanikoko Diseinua / Diseño en Fabricación Mecánica				○		○ ■		○ ● ◐				○	● ◐														▲
	Fabrikazio Mekanikoko Produkzioaren Programazioa / Programación de la producción en Fabricación Mecánica			○	○ ● ◐	○ ● ●			○ ●			○		● ○ ◐									○ ● ◐		○ ● ◐			▲
OSTALARITZA ETA TURISMOA HOSTELERÍA Y TURISMO	**Bidai Agentziak eta Ekitaldien Kudeaketa** / Agencias de Viaje y Gestión de Eventos						● ■ ●																					
	Gida, Informazioa eta Laguntza Turistikoa / Guía, Información y Asistencia Turística						○ ● ■																					
IRUDI PERTSONALA IMAGEN PERSONAL	**Estetika Integrala eta Ongizatea** / Estética Integral y Bienestar																									○ ●		
	Ile-Apainketako Estilismoa eta Zuzendaritza / Estilismo y Dirección de Peluquería																									◐		
INFORMATIKA ETA KOMUNIKAZIOA INFORMÁTICA Y COMUNICACIÓN	**Sare-informatika Sistemen Administrazioa** / Administración de Sistemas Informáticos en Red						○ ●		●														○ ●					▲
	Plataforma Anitzeko Aplikazioen Garapena / Desarrollo de Aplicaciones Multiplataforma								○ ●																			▲
	Web Aplikazioen Garapena / Desarrollo de Aplicaciones Web						●		○						●													▲
ZURGINTZA, ALTZARGINTZA ETA KORTXOA / MADERA, MUEBLE Y CORCHO	**Diseinua eta Altzari-hornigintza** / Diseño y Amueblamiento			○ ◐		○ ●								◐														
GARRAIOA ETA IBILGAILUEN MANTENIMENDUA / TRANSPORTE Y MANT. DE VEHÍCULOS	**Automozioa** / Automoción	○								○ ● ◐		○ ● ◐																
INSTALAZIOA ETA MANTENIMENDUA INSTALACIÓN Y MANTENIMIENTO	**Mekatronika Industriala** / Mecatrónica Industrial			○	○ ●			○ ●			○ ●	○ ● ● ◐																
	Instalazio Termiko eta Fluidoen Mantenimendua / Mantenimiento de Instalaciones Térmicas y de Fluidos											○ ● ◐											○		○			
	Lan Arriskuen Prebentzioa / Prevención de Riesgos Profesionales					○ ● ◐																						
KIMIKA QUÍMICA	**Analisi eta Kalitate Kontroleko Laborategia** / Laboratorio de Análisis y Control de Calidad											○ ● ●																
	Produktu Farmazeutikoak, Bioteknologikoak eta Antzekoak Fabrikatzea/ Fabricación de Productos Farmacéuticos, Biotecnológicos y Afines											○ ● ◐																
	Kimika Industriala / Química Industrial																						○ ● ◐					
OSASUNGINTZA SANIDAD	**Dietetika eta Elikadura** / Dietética y Nutrición														●													
	Laborategi Klinikoa eta Biomedikoa / Laboratorio Clínico y Biomédico														●													
	Aho eta Hortzen Higienea / Higiene Bucodental					○ ■																						
	Anatomia patologikoa eta zitodiagnosia / Anatomía patológica y citodiagnóstica					◐																						
SEGURTASUNA ETA INGURUMENA / SEGURIDAD Y MEDIOAMBIENTE	**Ingurumen-hezkuntza eta Kontrola** / Educación y Control Ambiental					○ ● ◐																						
GIZARTE ETA KULTUR ZERBITZUAK SERVICIOS SOCIOCULTURALES Y A LA COMUNIDAD	**Haur Hezkuntza** / Educación Infantil					○ □				○					○					○								
	Gizarteratzea / Integración Social	○ ● ◐								◐					◐													
	Animazio Soziokulturala eta Turistikoa / Animación Sociocultural y Turística												○															
ARTE PLASTIKO ETA DISEINUA / ARTES PLÁSTICAS Y DISEÑO	**Bitxigintza artistikoa** / Joyería artística						●																					

Hezkuntza Sistemaren Organigrama

Estructura del Sistema Educativo

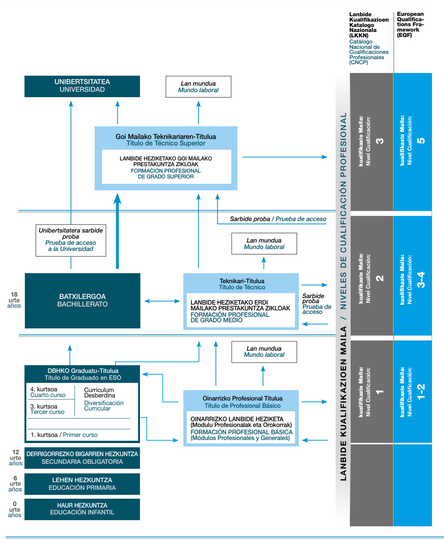

/ 01
ZENBAIT DATU - 2018/19
ALGUNOS DATOS - 2018/19

- Lanbide-arloen kopurua: **20**
- Ziklo kopurua: **84**
  - **44B talde eratuta:**
  - **D ereduan: 211**
  - **A ereduan: 152**
  - **B ereduan: 85**
- Ziklo askotan gutxienoko notak egongo dira, eskaria handiagoa baita dauden plazak baino.
- Matrikula: **8.263** ikasle LH publikoan.

- Nº Familias Profesionales: **20**
- Nº Ciclos: **84**
  - **44B grupos conformados:**
  - **211 en modelo D**
  - **152 en modelo A**
  - **85 en modelo B**
- Notas de corte en muchos ciclos debido a la mayor demanda sobre el número de plazas existentes.
- Matrícula: **8.263** alumnos en FP pública.

/ 02
IKAS-EKINEZKO ERREGIMENEKO LH DUALA

Prestakuntza-ikastextean eta enpresan garatzen den ikaskuntza-prozesua.

Ikasleak ikastextean klaseak jasotzen ditu, eta, aldi berean, enpresan prestatu eta ikasteko kontratu edo beka bat du eta soldata bat jasotzen du.

FP DUAL EN RÉGIMEN DE ALTERNANCIA

Proceso de aprendizaje que se desarrolla de manera compartida entre el centro de formación y la empresa.

El/la alumno/a asiste a clase en el centro y a su vez tiene un contrato o beca para la formación y el aprendizaje en la empresa por la que percibe un salario.

/ 03
ATE IREKIAK PUERTAS ABIERTAS

Ikastetxeek beren instalazioak eta ekipamenduak bisitatzeko eta irakatsi eta ikasteko metodologiak eta prestakuntza-eskaintza ezagutarazteko jardunaldiak.

Normalean, maiatzean egiten dira.

Jornadas que organizan los centros para poder visitar sus instalaciones y equipamientos y conocer sus metodologías de enseñanza-aprendizaje y su oferta formativa.

Normalmente se hacen en mayo.

/ 04
IKASTEKO METODOLOGIA BERRIAK (ETHAZI Proiektua)
NUEVAS METODOLOGÍAS DE APRENDIZAJE
(Proyecto ETHAZI)

Irakasgaiak ikasteko ingurune berrietan irakastea, parte-hartzaileen talentu pertsonal eta sozialaren ahalmenik handiena lortzeko.

Zeharkako gaitasunak eskuratzea:
- Talde-lana.
- Ekimena.
- Erantzukizun indibidual eta kolektiboa.
- Soluzioak ematen dituzten pertsonak.
- ...

Enseñanza de las materias en nuevos entornos de aprendizaje, para lograr el máximo potencial del talento personal y social de las personas participantes.

Adquisición de competencias transversales:
- Trabajo en equipo.
- Iniciativa.
- Responsabilidad individual y colectiva.
- Personas críticas que aportan soluciones.
- ...

/ 05
EKINTZAILETZA KULTURA CULTURA EMPRENDEDORA

- *Ikasenpresa* proiektua: ekintzailetza sustatzeko.
- *Urrats Bat* proiektua: enpresak sortzeko ahoikularitza eta laguntzak emateko.

- Proyecto *Ikasempresa*: para la promoción del emprendimiento.
- Proyecto *Urrats Bat*: para asesoramiento y ayudas en la creación de empresas.

/ 06
JAKINBAI.EUS

LANEKI Elkartea, Lanbide Heziketa euskaraz indartzeko eta hobetzeko Elkartea da.

Irakasleak material didaktikoak euskaraz erabiltzeko aukera du eta bersian esku, 23 lanbide familiko 800 euskarazko materialetik gora daude *www.jakinbai.eus* web gunean. Euskarazko Lanbide Heziketako proiektu estrategikoa da eta 6.000 irakasletik gora parte hartzen dute proiektuan.

Irakasleek terminoak eta materiala igo, partekatu eta ekarpenak egin dezakete fororen, hiztegianen eta *jakinbai@gmail.com* helbidearen bidez.