

FP/LH GIDA

LANBIDE HEZIKETAKO GIDA
GUIA DE LA FORMACIÓN PROFESIONAL
2024/2025



www.ikaslangipuzkoa.eus

FP/LH GIDA

LANBIDE HEZIKETAKO GIDA
GUIA DE LA FORMACIÓN PROFESIONAL
2024/2025



www.ikaslangipuzkoa.eus

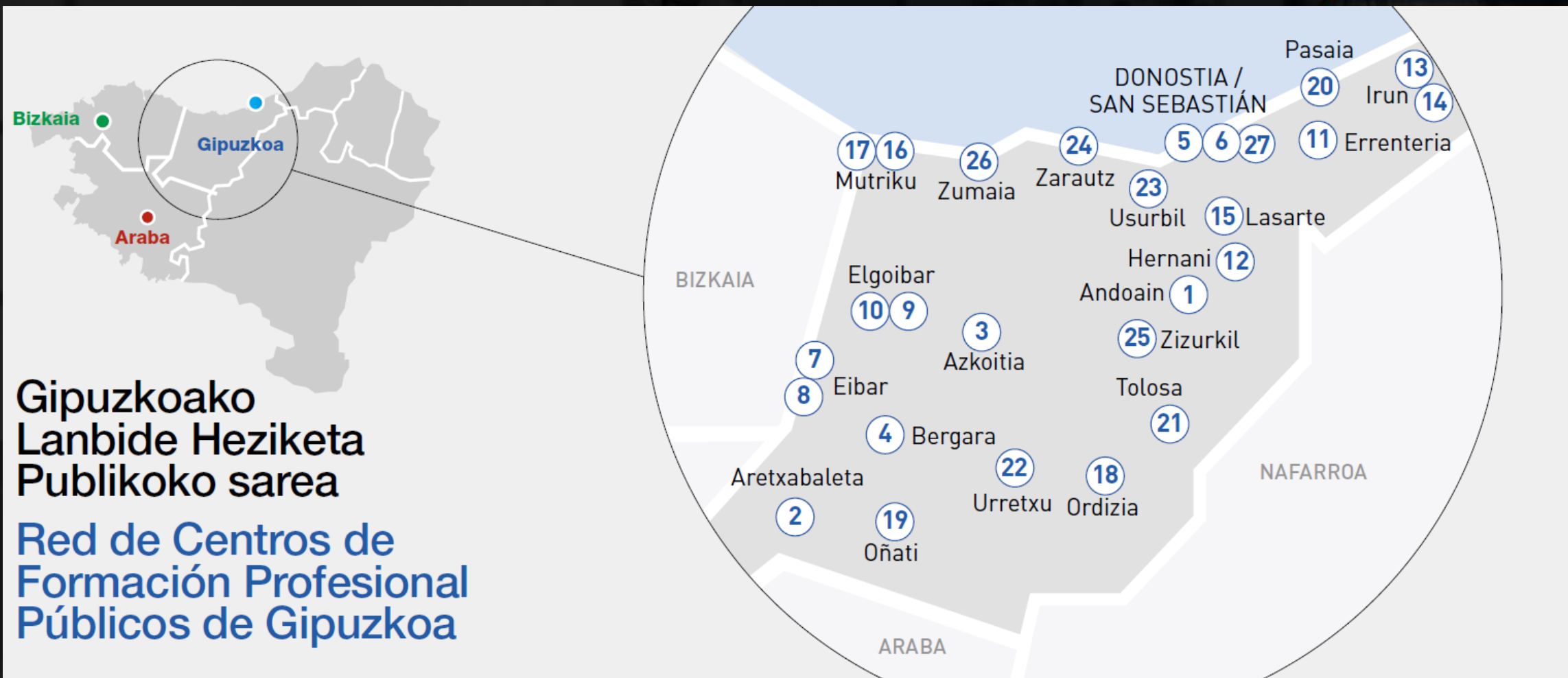

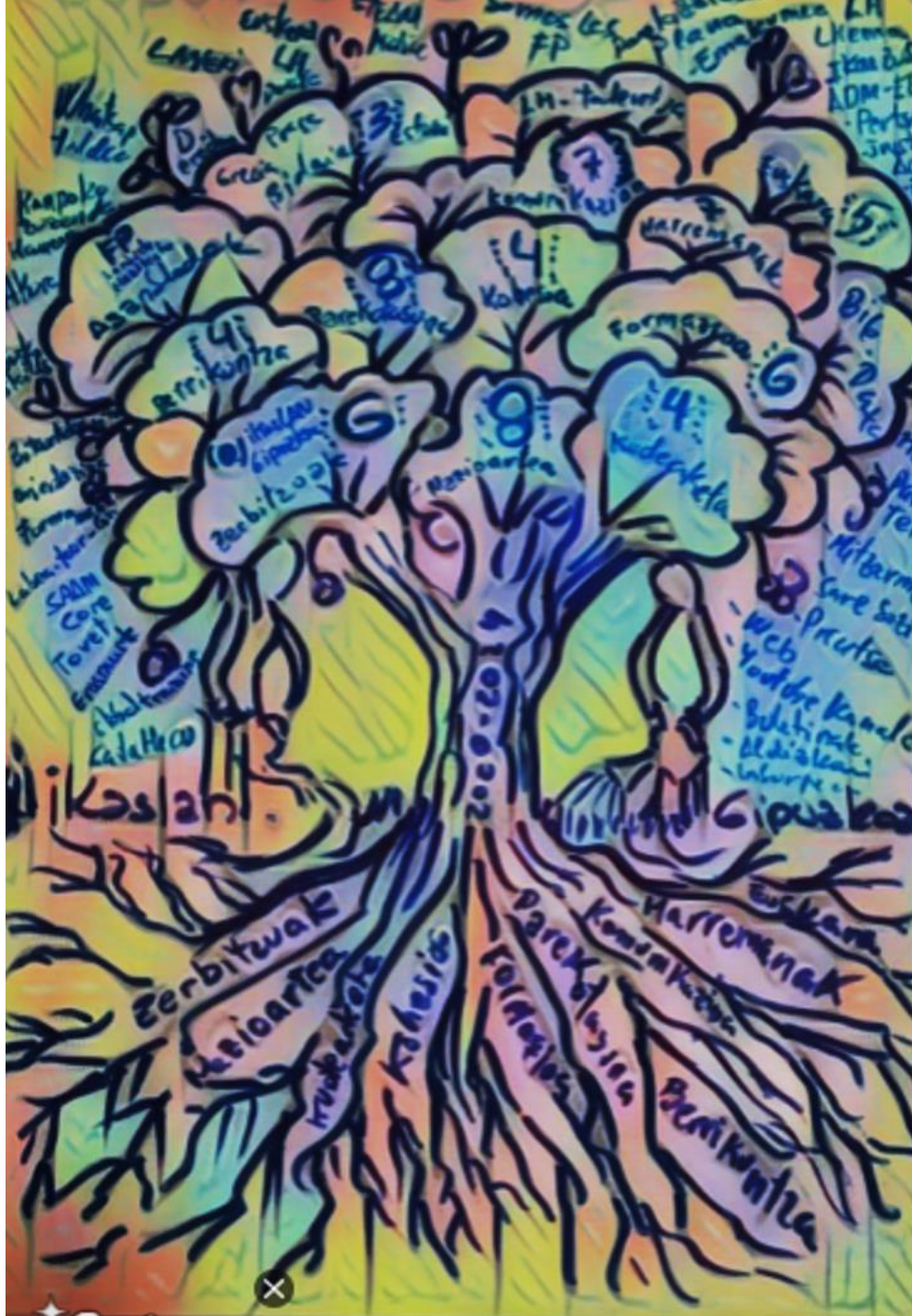

Ikaslan Gipuzkoa ESTRATEGIA 2024-2028



AUKERAK

TITULAZIOAK

IBILBIDEA

SARTZEKO BALDINTZAK

DUAL SISTEMA – E+

IRTEERAK

ATEAK ZABALIK

IZEN EMATEA





1

**LANBIDE HEZIKETAKO
ZIKLOAK ETA TITULUAK**
(Hasierakoa, Erdi, Goi mailakoa eta Espezializazioa)

GRADUAK
GRADOS
A-B-C-D-E

**CICLOS FORMATIVOS Y
TÍTULOS DE FORMACIÓN**
(Formación Inicial, Grado Medio, Grado Superior y Especialización)

AUKERAK

TITULAZIOAK



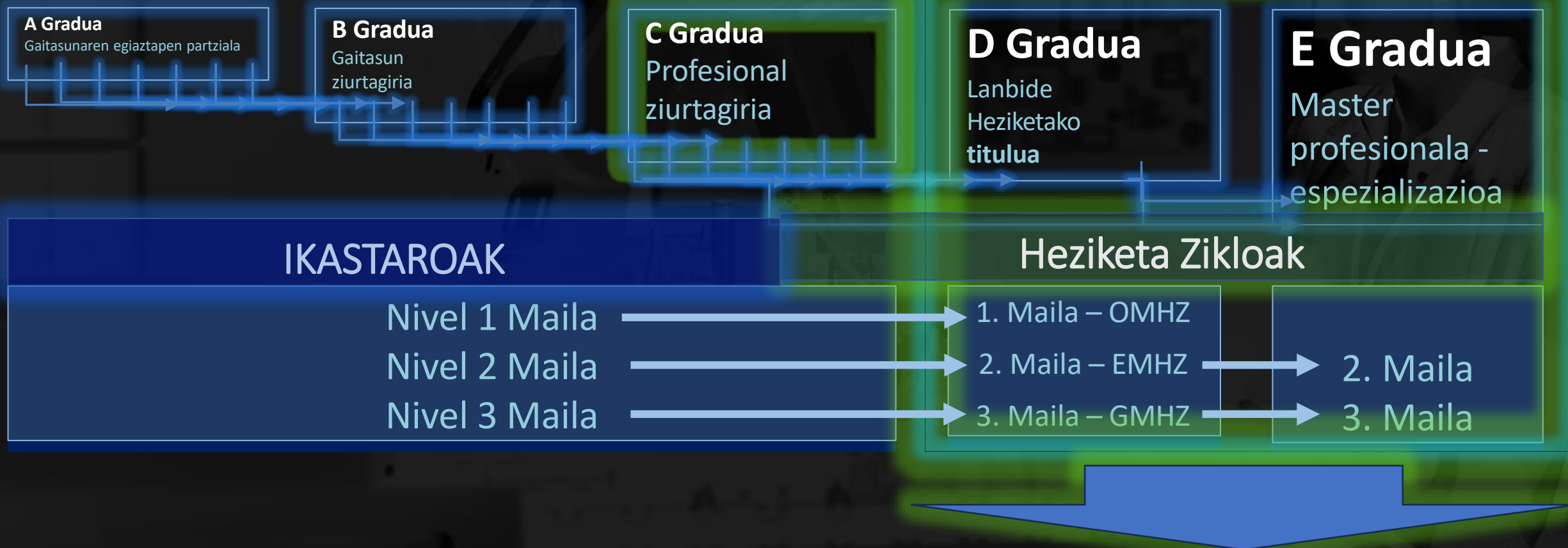

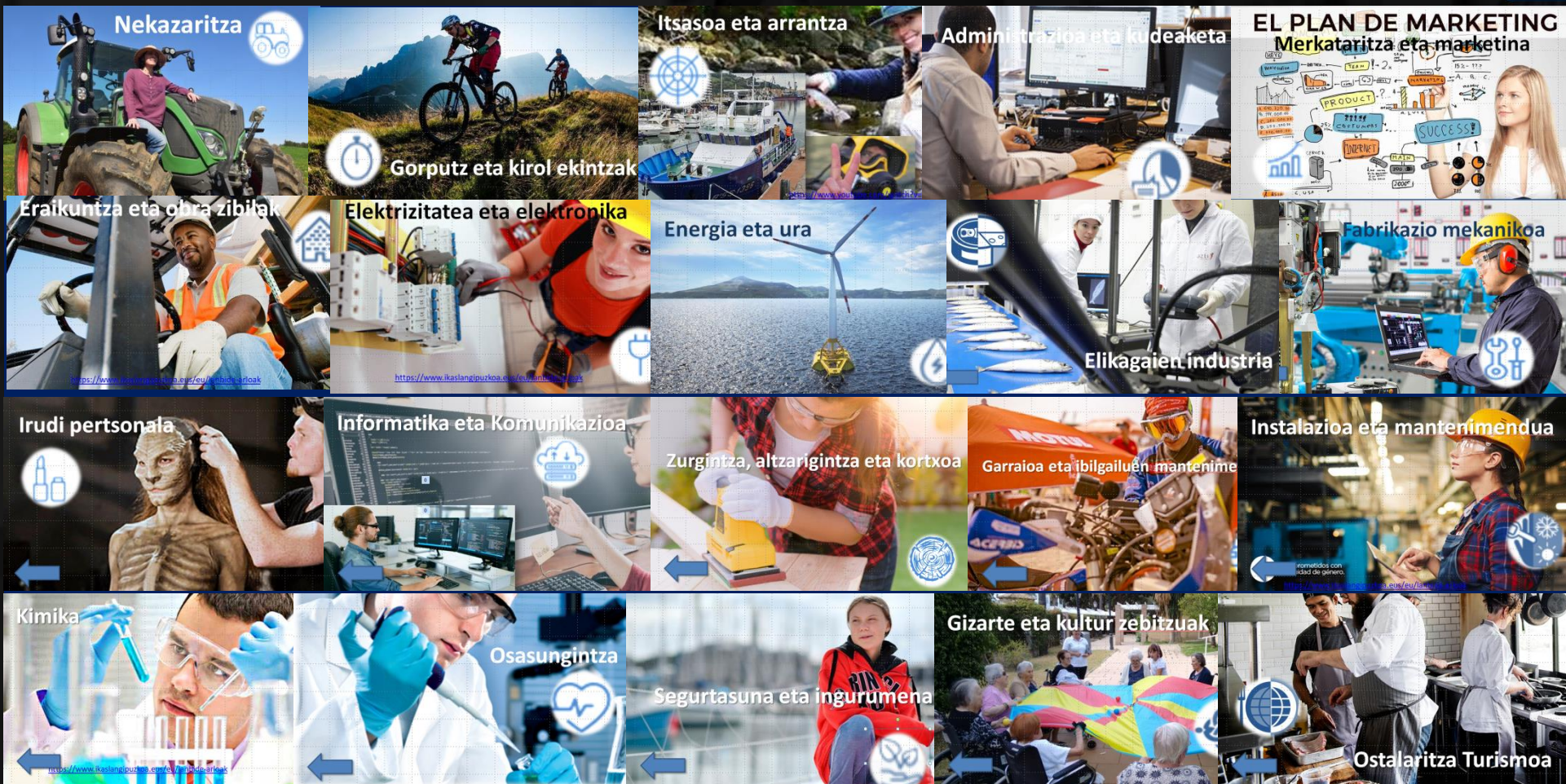

22 Lan-arlo

158 Ziklo

ikaslangipuzkoa.eus



ikaslan
Gipuzkoa

HEZIKETA ZIKLOAK
CICLOS FORMATIVOS

Graduak
Grados
D

HASIERAKO LANBIDE HEZIKETA / FORMACIÓN PROFESIONAL INICIAL

FAMILIAK / FAMILIAS	TITULUAK / TÍTULOS	ZENTRUAK / CENTROS
FABRIKAZIO MEKANIKOA FABRICACIÓN MECÁNICA	Elementu Metalikoen Fabrikazioa / Fabricación de Elementos Metálicos	- CFP GIZARTE BERRIKUNTZAKO LHII O ● B 2 ikasturte / 2 cursos - CFP ARETXABALETA LANBIDE ESKOLA LHII O 2 ikasturte / 2 cursos
		CFP GIZARTE BERRIKUNTZAKO LHII ● 3 ikasturte, 17+ urtekoentzat 3 cursos, +17 años
ELEKTRIZITATEA ETA ELEKTRONIKA ELECTRICIDAD Y ELECTRÓNICA	Elektrizitatea eta Elektronika / Electricidad y Electrónica	- CFP GIZARTE BERRIKUNTZAKO LHII O ● B 2 ikasturte / 2 cursos - CFP GIZARTE BERRIKUNTZAKO LHII ● 3 ikasturte, 17+ urtekoentzat 3 cursos, +17 años
ADMINISTRAZIO-ZERBITZUAK SERVICIOS ADMINISTRATIVOS	Administrazio-Zerbitzuak / Servicios Administrativos	- IES OÑATI BHI O
NEKAZARITZAKO ETA ABELTZAINTZAKO JARDUERAK / ACTIVIDADES AGROPECUARIAS		- CFP FRAISORO ESKOLA LHII O
ITSAS ETA ARRANTZA JARDUERAK ACTIVIDADES MARI-TIMO-PESQUERAS		- CFP BLAS DE LEZO LHII O ●
IBILGAILUAK MANTENTZEA (Elektromekanika) / MANTENIMIENTO DE VEHÍCULOS (Electromecánica)		- CFP DON BOSCO LHII O
KIROLO ONTZIAK ETA LAKETONTZIAK MANTENTZAKO LANETAKO OINARRIZKO PROFESIONALA / MANTENIMIENTO DE EMBARCACIONES DEPORTIVAS Y DE RECREO		- CFP BLAS DE LEZO LHII O ●
INFORMATIKA ETA KOMUNIKAZIOA / INFORMATICA Y COMUNICACION	Informatika eta Komunikazioa / Informática y comunicación	- CFP GIZARTE BERRIKUNTZAKO LHII O
	Bulegoko Informatika / Informática de oficina	- CFP IZARRAITZ LANBIDE HEZIKETA LHII O

ERDI-MAILAKO HEZIKETA ZIKLOAK / CICLOS FORMATIVOS GR

FAMILIAK / FAMILIAS	TITULUAK / TÍTULOS	ZENTRUAK / CENTROS
NEKAZARITZA AGRARIA	Nekazaritza eta Abeltzaintza / Producción y Crianza Agropecuaria	- CFP FRAISORO ESKOLA LHII O
	Lorezaintza eta Loradenda / Jardinería y Floristería	- CFP FRAISORO ESKOLA LHII O
ITSASO ETA ARRANTZA MARI-TIMO-PESQUERA	Itsasontzietako eta Ontzietako Makinen Mantentze-lanak eta Kontrola / Mantenimiento y Control de la Maquinaria de Buques y Embarcaciones	- CFP BLAS DE LEZO LHII ●
	Nabigazioa eta Itsasertzeko Arrantza / Navegación y Pesca de Litoral	- CFP BLAS DE LEZO LHII ●
JARDUERA FISIKOAK ETA KIROLAK / ACT. FISICAS Y DEPORTIVAS	Natura Ingurune eta Aisialdiak / Gloriatz / Guía en el Medio Natural y de Tiempo Libre	- CFP TOLOSALDEA LHII O ● - IES OÑATI BHI O - CFP EASO POLITEKNIKOAK LHII B
	Administrazioa eta Kudeaketa / Administración y Gestión	- CFP MIGUEL ALTUNA LHII O - IES XABIER ZUBIRI-MANTEO BHI O ● - CFP UNI. EIBAR-ERMUA LHII O - CFP IZARRAITZ LANBIDE HEZIKETA LHII O
Merkataritza eta Markatina / Comercio y Marketing	Merkataritza Jarduerak / Actividades Comerciales	- IES XABIER ZUBIRI-MANTEO BHI O - CFP UNI. EIBAR-ERMUA LHII O
	Elikagaiak / Comercialización de Productos Alimentarios	- CFP EASO POLITEKNIKOAK LHII O
Eraikuntza eta Obra Zibilak / Edificación y Obra Civil	Eraikuntza / Construcción	- CFP EAGI LHII O ● ●
	Barnealdeetako, Dekorazioko eta Birgaitzeko obrak / Obras de Interior, Decoración y Rehabilitación	- CFP EAGI LHII O ● ●

GOIZEZ DUJURNO
○ Modelo D Eredua
● Modelo A Eredua
○ Modelo B+ Eredua

ARRATZALDEZ VESPERTINO
□ Modelo D Eredua
■ Modelo A Eredua
□ Modelo B+ Eredua

■ Eleanitza (frantsesa) / Trilingüe (francés)
● Eleanitza (Ingelesa) / Trilingüe (Inglés)

ONLINE
▲ Modelo A eredu
△ Modelo D eredu

Hezkuntza-eskaintza hau Eusko Jaurlaritzaren Lanbide Heziketako Sailburuordetzak espreski baimentzeari erantsita dago. Esta oferta educativa está sujeta a la autorización expresa de la Viceconsejería de Formación Profesional del Gobierno Vasco.

FAMILIAK / FAMILIAS	TITULUAK / TÍTULOS	ZENTRUAK / CENTROS
ELEKTRIZITATEA ETA ELEKTRONIKA ELECTRICIDAD Y ELECTRÓNICA	Telekomunikazio Instalazioak / Instalaciones de Telecomunicaciones	- CFP BIDASOA LHII O ● ● ● - CFP DON BOSCO LHII O ● ● ●
	Instalazio Elektriko eta Automatikoak / Instalaciones Eléctricas y Automáticas	- CFP MIGUEL ALTUNA LHII O ● ● ● - CFP EASO POLITEKNIKOAK LHII O ● ● - CFP ARMERIA ESKOLA LHII O ● ● ● - CFP BIDASOA LHII O ● ● ● - CFP TOLOSALDEA LHII O ● ● ● - CFP ARETXABALETA LANBIDE ESKOLA LHII O ● ● ● - CFP IMH LHII O ● ● - CFP BIDASOA LHII O ● ● ●

GOI-MAILAKO HEZIKETA ZIKLOAK / CICLOS FORMATIVOS GRADO SUPERIOR

FAMILIAK / FAMILIAS	TITULUAK / TÍTULOS	ZENTRUAK / CENTROS
ITSASO ETA ARRANTZA MARI-TIMO-PESQUERA	Aluskultura / Acuicultura	- CFP KARDALA LHII O ● ● ●
	Tisak Garrantzi eta Alturako Arrantza / Transporte Marítimo y Pesca de Altura	- CFP BLAS DE LEZO LHII ● ● ●
NEKAZARITZA AGRARIA	Basoa eta Natura Ingurunearen Kudeaketa / Gestión Forestal y del Medio Natural	- CFP FRAISORO ESKOLA LHII O
	Gizarte eta Kirol Animazioa eta Irakaskuntza / Enseñanza y Animación Sociodeportiva	- CFP UNI. EIBAR-ERMUA LHII O ● ● ● - CFP EASO POLITEKNIKOAK LHII O ● ● ● - IES OÑATI BHI O
JARDUERA FISIKOAK ETA KIROLAK / ACTIVIDADES FISICAS Y DEPORTIVAS	Egokitze Fisiko / acondicionamiento físico	- CFP EASO POLITEKNIKOAK LHII O ● ● ● - IES OÑATI BHI O
	Administrazioa eta Finantza / Administración y Finanzas	- IES MUTRIKU BHI O - CFP TOLOSALDEA LHII O ● ● ● - IES ZUMAYA BHI O - CFP USURBIL LHII O ● ● ● - CFP MEKA LHII O ● ● ● - CFP PLAIAUNDI LHII O ● ● ● - CFP UNI. EIBAR-ERMUA LHII O ● ● ● - CFP AVD (BIRT LHII) LHII ▲
Merkataritza eta Markatina / Comercio y Marketing	Zuzendaritza Laguntza / Asistencia a la Dirección	- CFP MIGUEL ALTUNA LHII O ● ● ● - CFP MEKA LHII O ● ● ●
	Nazioarteko Merkataritza / Comercio Internacional	- CFP UNI. EIBAR-ERMUA LHII O ● ● ● - CFP AVD (BIRT LHII) LHII ▲
Eraikuntza eta Obra Zibilak / Edificación y Obra Civil	Saimentelari eta Merkataritza-Espazioak / Kudeaketa / Gestión de Ventas y Espacios Comerciales	- IES XABIER ZUBIRI-MANTEO BHI O ● ● ●
	Garrai eta Logistika / Transporte y Logística	- CFP PLAIAUNDI LHII O ● ● ● - CFP UNI. EIBAR-ERMUA LHII O ● ● ● - IES XABIER ZUBIRI-MANTEO BHI O ● ● ● - CFP AVD (BIRT LHII) LHII ▲
ELEKTRIZITATEA ETA ELEKTRONIKA ELECTRICIDAD Y ELECTRÓNICA	Erakuntza-Proiektuak / Proyectos de Edificación	- CFP EASO POLITEKNIKOAK LHII O ● ● ●
	Erakuntza-obrak, antolatzea eta kontrolatzea / Organización y control de Obras de Construcción	- CFP EAGI LHII O ● ● ●
ENERGIA ETA URA ENERGIA Y AGUA	Obra Zibileko Proiektuak / Proyectos de Obra Civil	- CFP EAGI LHII O ● ● ● - CFP BIDASOA LHII O ● ● ● - CFP DON BOSCO LHII O ● ● ● - CFP GIZARTE BERRIKUNTZAKO LHII O ● ● ● - CFP BIDASOA LHII O ● ● ●
	Mantentze-lan Elektroniko / Mantenimiento Electrónico	- CFP ARMERIA ESKOLA LHII O ● ● ● - CFP GIZARTE BERRIKUNTZAKO LHII O ● ● ● - IES MUTRIKU BHI O ● ● ● - CFP EASO POLITEKNIKOAK LHII O ● ● ●
ELIKAGAIEN INDUSTRIAK ALIMENTARIAS	Automatizazioa eta Robotika Industrial / Automatización y Robótica Industrial	- CFP MIGUEL ALTUNA LHII O ● ● ● - CFP EASO POLITEKNIKOAK LHII O ● ● ● - CFP USURBIL LHII O ● ● ● - CFP ARMERIA ESKOLA LHII O ● ● ● - CFP AVD (BIRT LHII) LHII ▲
	Telekomunikazio- eta Informazio- Sistemak / Sistemas de Telecomunicaciones e Informáticos	- CFP ARMERIA ESKOLA LHII O ● ● ● - CFP BIDASOA LHII O ● ● ●
IRUDIA ETA SOMIA / IMAGENES Y SONIDO	Energia Eraginkortasuna eta Eguzki-Energia / Eficiencia Energética y Energía Solar Térmica	- CFP USURBIL LHII O ● ● ● - CFP USURBIL LHII O ● ● ●
	Energia Berriztagarriak / Energías renovables	- CFP USURBIL LHII O ● ● ●
FABRIKAZIO MEKANIKOA FABRICACIÓN MECÁNICA	Elikagaien Industriako Prozesuak eta Kalitatea / Procesos y Calidad en la Industria Alimentaria	- CFP DON BOSCO LHII O ● ● ●
	3D Animazioak, jokoak eta multimedia / Animaciones 3D, Juegos y entornos interactivos	- CFP AVD (BIRT LHII) LHII ▲
OSTALARITZA ETA TURISMOA / HOSTELERIA Y TURISMO	Metala-Enkuntzak / Construcciones Metálicas	- CFP DON BOSCO LHII O ● ● ● - CFP TOLOSALDEA LHII O ● ● ● - CFP MEKA LHII O ● ● ● - CFP MIGUEL ALTUNA LHII O ● ● ● - CFP EASO POLITEKNIKOAK LHII O ● ● ● - CFP ARMERIA ESKOLA LHII O ● ● ● - CFP GIZARTE BERRIKUNTZAKO LHII O ● ● ● - CFP MIGUEL ALTUNA LHII O ● ● ● - CFP EASO POLITEKNIKOAK LHII O ● ● ● - CFP IMH LHII O ● ● ● - CFP ARMERIA ESKOLA LHII O ● ● ● - CFP BIDASOA LHII O ● ● ●
	Bidai Agentziak eta Ekitaldien Kudeaketa / Agencias de Viaje y Gestión de Eventos	- IES XABIER ZUBIRI-MANTEO BHI O ● ● ●
GIZARTE ETA KULTUR ZERBITZUAK / SERVICIOS SOCIOCULTURALES Y A LA COMUNIDAD	Produktzioaren Programazioa / Programación de la producción en Fabricación Mecánica	- IES XABIER ZUBIRI-MANTEO BHI O ● ● ● - CFP UNI. EIBAR-ERMUA LHII O ● ● ● - CFP BIDASOA LHII O ● ● ●
	Bidai Agentziak eta Ekitaldien Kudeaketa / Agencias de Viaje y Gestión de Eventos	- IES XABIER ZUBIRI-MANTEO BHI O ● ● ●
GIZARTE ETA KULTUR ZERBITZUAK / SERVICIOS SOCIOCULTURALES Y A LA COMUNIDAD	Gida, Informazioa eta Laguntza Turistikoa / Guía, Información y Asistencia Turística	- IES XABIER ZUBIRI-MANTEO BHI O ● ● ●
	Turismo Osoan Kudeaketa / Gestión de Alojamientos Turísticos	- IES XABIER ZUBIRI-MANTEO BHI O ● ● ●
GIZARTE ETA KULTUR ZERBITZUAK / SERVICIOS SOCIOCULTURALES Y A LA COMUNIDAD	Jatetxe arloko zerbitzu Zuzendaritza / Dirección de Servicios en Restauración	- CFP USURBIL LHII O ● ● ●

FAMILIAK / FAMILIAS	TITULUAK / TÍTULOS	ZENTRUAK / CENTROS
IRUDI PERSONALA / IMAGEN PERSONAL	Estetika Integrala eta Ongizatea / Estética Integral y Bienestar	- CFP MONTE ALBERTIA LHII O ● ● ●
	ile-Aparrak Estilismoa eta Zuzendaritza / Estilismo y Dirección de Peluquería	- CFP MONTE ALBERTIA LHII O ● ● ●
INFORMATIKA ETA KOMUNIKAZIOA / INFORMATICA Y COMUNICACION	Irudi Pertsonalaren eta Korporatiboaren Aholkularitza / Asesoría de Imagen Personal y Corporativa	- CFP MONTE ALBERTIA LHII O ● ● ●
	Terminismoa eta ongizatea / Terminología y Bienestar	- CFP MONTE ALBERTIA LHII O ● ● ●
ZURGINTZA ALTZARIGINTZA ETA KORTXOA / MAQUINA, MUEBLE Y CORCHO	Karakterizazioa eta Maillaje Profesionala / Caracterización y Maquillaje Profesional	- CFP MONTE ALBERTIA LHII O ● ● ●
	Sare-Informatika Sistemak / Administración de Sistemas Informáticos en Red	- IES XABIER ZUBIRI-MANTEO BHI O ● ● ● - CFP DON BOSCO LHII O ● ● ● - CFP UNI. EIBAR-ERMUA LHII O ● ● ● - CFP TOLOSALDEA LHII O ● ● ● - CFP GIZARTE BERRIKUNTZAKO LHII O ● ● ●
GARRAIOA ETA IBILGAILUEN MANTENIMENDUA / TRANSPORTE Y MANTENIMIENTO DE VEHICULOS	Plataforma Anitzeko Aplikazioen Garapena / Desarrollo de Aplicaciones Multiplataforma	- CFP UNI. EIBAR-ERMUA LHII O ● ● ● - CFP PLAIAUNDI LHII O ● ● ● - CFP IZARRAITZ LANBIDE HEZIKETA LHII O ● ● ● - CFP GIZARTE BERRIKUNTZAKO LHII O ● ● ●
	Web Aplikazioen Garapena / Desarrollo de Aplicaciones Web	- CFP PLAIAUNDI LHII O ● ● ● - IES XABIER ZUBIRI-MANTEO BHI O ● ● ● - CFP UNI. EIBAR-ERMUA LHII O ● ● ● - CFP USURBIL LHII O ● ● ●
INSTALAZIOA ETA MANTENIMENDUA / INSTALACION Y MANTENIMIENTO	Diseinu eta Altxari-hornikuntza / Diseño y Armablenamiento	- CFP EASO POLITEKNIKOAK LHII O ● ● ● - CFP BIDASOA LHII O ● ● ●
	Mekatronika Industrial / Mecatrónica Industrial	- CFP ARMERIA ESKOLA LHII O ● ● ● - CFP DON BOSCO LHII O ● ● ● - CFP IZARRAITZ LANBIDE HEZIKETA LHII O ● ● ● - CFP IMH LHII O ● ● ● - CFP MIGUEL ALTUNA LHII O ● ● ● - CFP TOLOSALDEA LHII O ● ● ● - CFP USURBIL LHII O ● ● ●
KIMIKA / QUIMICA	Instalazio Termiko eta Fluidoaren Mantentzea / Mantenimiento de Instalaciones Térmicas y de Fluidos	- CFP EASO POLITEKNIKOAK LHII O ● ● ● - CFP TOLOSALDEA LHII O ● ● ● - CFP USURBIL LHII O ● ● ●
	Lan Arriskuaren Prebentzioa / Prevención de Riesgos Profesionales	- CFP EASO POLITEKNIKOAK LHII O ● ● ●
OSASUNGINTZA / SANIDAD	Analisi eta Kalitate Kontrolerako Laborategia / Laboratorio de Análisis y Control de Calidad	- CFP DON BOSCO LHII O ● ● ●
	Produktu Farmazeutikoen, Bioteknologikoen eta Antzietako fabrikazioa / Fabricación de Productos Farmacéuticos, Biotecnológicos y Afines	- CFP DON BOSCO LHII O ● ● ●
SEGURTASUNA ETA INGURUMENA / SEGURIDAD Y MEDIOAMBIENTE	Kimika Industrial / Química Industrial	- CFP DON BOSCO LHII O ● ● ● - CFP TOLOSALDEA LHII O ● ● ●
	Dietetika / Dietética	- CFP PLAIAUNDI LHII O ● ● ● - CFP MEKA LHII O ● ● ●
GIZARTE ETA KULTUR ZERBITZUAK / SERVICIOS SOCIOCULTURALES Y A LA COMUNIDAD	Laborategi Kliniko eta Biomediko / Laboratorio Clínico y Biomédico	- CFP PLAIAUNDI LHII O ● ● ● - CFP EASO POLITEKNIKOAK LHII O ● ● ●
	Aho eta Hortzen Higiena / Higiene Bucodental	- CFP EASO POLITEKNIKOAK LHII O ● ● ●
GIZARTE ETA KULTUR ZERBITZUAK / SERVICIOS SOCIOCULTURALES Y A LA COMUNIDAD	Antonomia Patologikoa eta Zinodiagnosia / Anatomía Patológica y Citodiagnóstico	- CFP EASO POLITEKNIKOAK LHII O ● ● ●
	Ingurumen-Hezkuntza eta Kontrola / Educación y Control Ambiental	- CFP EASO POLITEKNIKOAK LHII O ● ● ●
GIZARTE ETA KULTUR ZERBITZUAK / SERVICIOS SOCIOCULTURALES Y A LA COMUNIDAD	Genero Berdintasuna Sustatzea / Promoción de Igualdad de Género	- CFP MEKA LHII O ● ● ●
	Haur Hezkuntza / Educación infantil	- CFP PLAIAUNDI LHII O ● ● ● - CFP EASO POLITEKNIKOAK LHII O ● ● ● - CFP MEKA LHII O ● ● ● - IES OIANGUREN BHI O ● ● ●
GIZARTE ETA KULTUR ZERBITZUAK / SERVICIOS SOCIOCULTURALES Y A LA COMUNIDAD	Gizartearekin / Integración Social	- IES LETZARAN BHI O ● ● ● - CFP EASO POLITEKNIKOAK LHII O ● ● ● - CFP MEKA LHII O ● ● ● - CFP AVD (BIRT LHII) LHII ▲
	Animazio Soziokulturala eta Turistikoa / Animación Sociocultural y turística	- CFP GIZARTE BERRIKUNTZAKO LHII O ● ● ●
GIZARTE ETA KULTUR ZERBITZUAK / SERVICIOS SOCIOCULTURALES Y A LA COMUNIDAD	Mugikortasun Seguru eta Jasangarriko Prestakuntza / Formación para la Movilidad Segura y Sostenible	- CFP DON BOSCO LHII O ● ● ●
	Komunikazio-Bitartekotza / Mediación Comunicativa	- CFP MEKA LHII O ● ● ●

BERDINTASUNA LANBIDE HEZIKETAN



%35,4 **%13,4**
Lanbide Heziketan Arlo industrialia



Gipuzkoako
Foru Aldundia
Ekonomia Sustapeneko eta
Proiektu Estrategikoetako
Departamentua

BERDINTASUNA LANBIDE HEZIKETAN



%64,6

Lanbide Heziketan

%38,4

Zerbitzu Arloan



Gipuzkoako
Foru Aldundia
Ekonomia Sustapenerako eta
Proiektu Estrategikoetako
Departamentua

www.ikaslangipuzkoa.eus

TITULAZIOAK



TITULAZIOAK

HASIERAKO LANBIDE HEZIKETA

GRADO D GRADUA N1 - HASIERAKO LANBIDE HEZIKETA

2 urte		3 urte		4 urte
HLH	HLH egokitua (+1)	HLH egokitua	HLH profesionala	HLH Ibilbide Integratua
15 urte izatea, izena ematen den urtean eta 3. DBH egina. (Salbuespen gisa, 2. DBH egina)	Hezkuntza Premia Bereziak dituzten ikasleei zuzenduta	Dibertsitate funtzional duten ikasleei zuzenduta	Titulazio gabe, DBH egin gabe eta 17 urtetik gora	3 titulo HLH-DBH-EMHZ

GRADO C GRADUA N1 - HASIERAKO LANBIDE HEZIKETA

Ziurtagiri profesionalak ▼ IKASTAROAK	Esperientzian-gaitasunetan oinarritutako aitortza ▼ Esperientzien kompetentzien ebaluazioen bidez
---	---



3

**HEZKUNTZA SISTEMAREN
ORGANIGRAMA**
ESTRUCTURA DEL
SISTEMA EDUCATIVO

Fp
EUSKADI
LANBIDE HEZIKETA

IBILBIDEA



IBILBIDEAK



erra

Espezializazioak

	Eredua	Eskaintza
AUDITORIA ENERGETIKOA	A-D eredua	Egunez
INTERNETI LOTUTAKO SISTEMEN INSTALAZIOA ETA MANTENUA (IoT)	D eredua	Egunez
Industriaren mantentzearen digitalizazioa	D eredua	Egunez

LANA-UNI

Lehen mailako zikloak

	Eredua	Eskaintza	Gehigarria
Administrazioa eta finantzak	A-D eredua	Egunez	Eleanitza Ingelesa
Automatizazioa eta Robotika Industrialia	A-B+-D eredua	Egunez	Eleanitza Ingelesa
Energi eraginkortasuna eta Erregulazioa	A-B+-D eredua	Egunez	Eleanitza Ingelesa
Fabrikazio mekanikoko produktzioaren programazioa	A-D eredua	Egunez Eskaintza partziala	
Instalazio termiko eta fluidodunen mantentimendua	A-D eredua	Egunez	
Energia berriztagarriak	A-D eredua	Egunez	
Jatexe Arloko Zerbitzuen Zuzendaritza	A-D eredua	Egunez	
Plataforma anitzeko aplikaz			

IBILBIDEA

BATX

DBH

HLH

Erdi mailako zikloak

	Eredua	Eskaintza	Gehigarria
Administrazio kudeaketa	A-B+-D eredua	Egunez	
Erregulazio eta Girotzeko Instalazioak	A-B+-D eredua	Egunez	2 ziklo, 3 urte
Instalazio elektriko eta automatikoak	A-D eredua	Egunez	
Beroa Sortzeko Instalazioak	A-B+-D eredua	Egunez	2 ziklo, 3 urte
Mekanizazioa	A-D eredua	Egunez	

Oinarrizko lanbide heziketa

	Eredua	Eskaintza	Gehigarria
Bulegoko Informatika			
CIFP Izarraitz Lanbide Heziketa LHII	D eredua	Egunez	
Informatika eta Komunikazioa			
CIFP Gizarte Berrikuntzako LHII	D eredua	Egunez	Ibilbide integratua

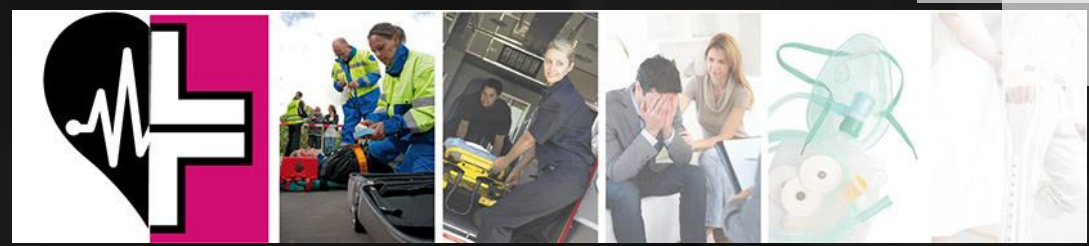

LANBIDE HEZIKETAKO IBILBIDEA / RECORRIDO FORMACIÓN PROFESIONAL

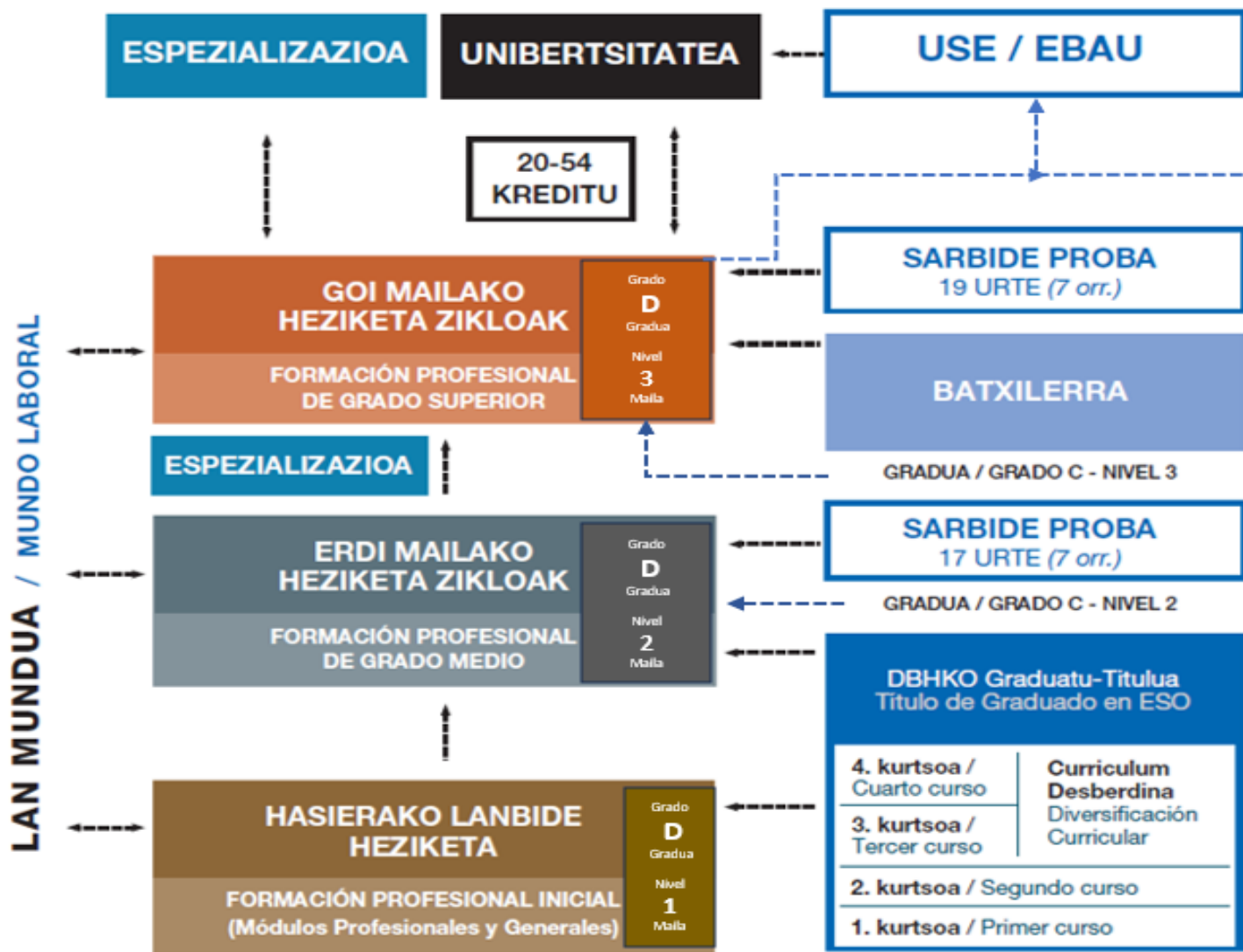

LANBIDE HEZIKETAKO BIDEA

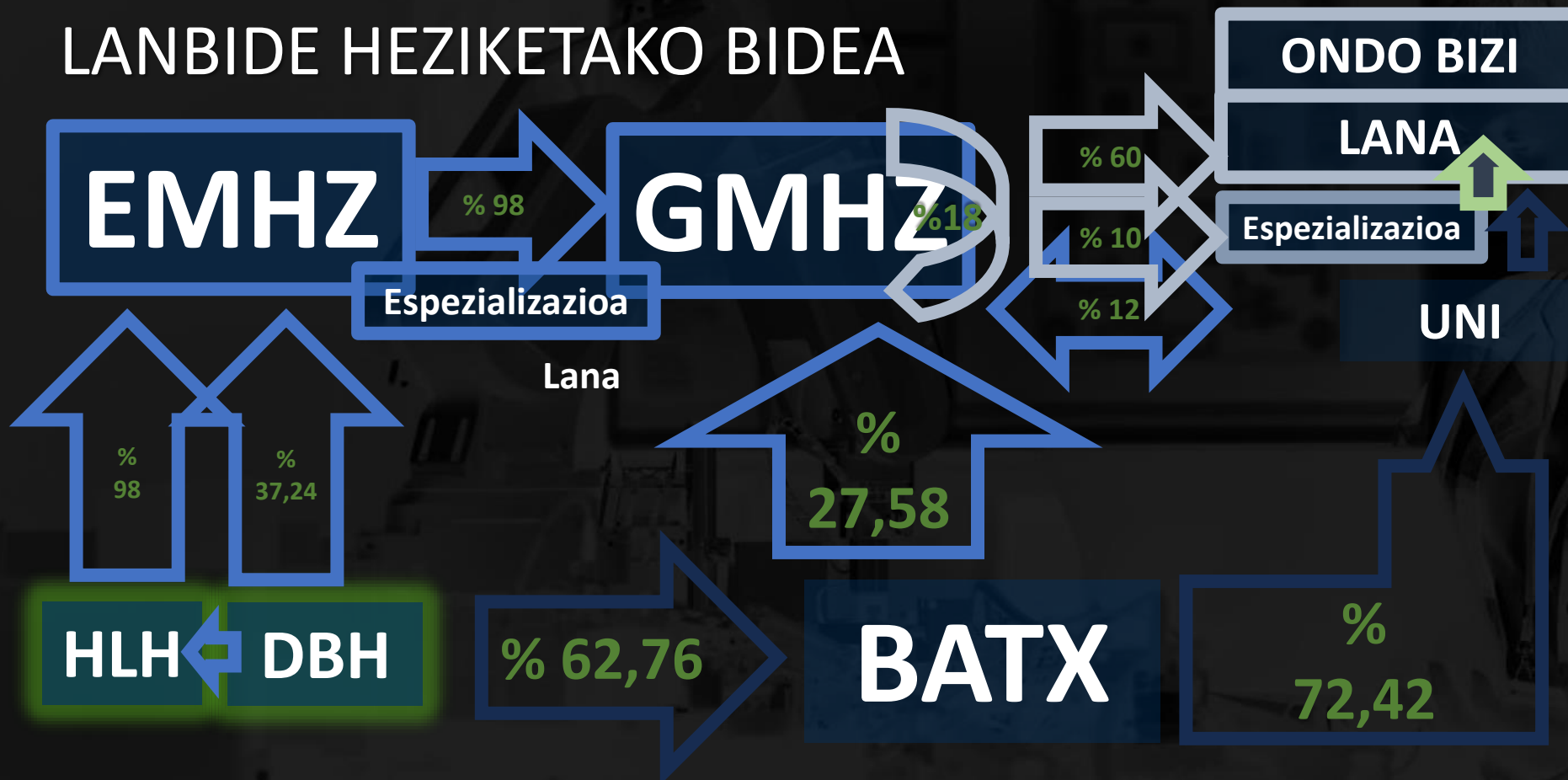

4



KUPOAK
CUPOS

Fp
EUSKADI
LANBIDE HEZIKETA

SARTZEKO
BALDINTZAK



SARTZEKO KUPOAK

EMHZ-GMHZ: Talde bakoitzeko, %5eko kupoa gordeko da, Dibertsitate funtzionala duten pertsonentzat eta errendimendu altuko kirolarientzat

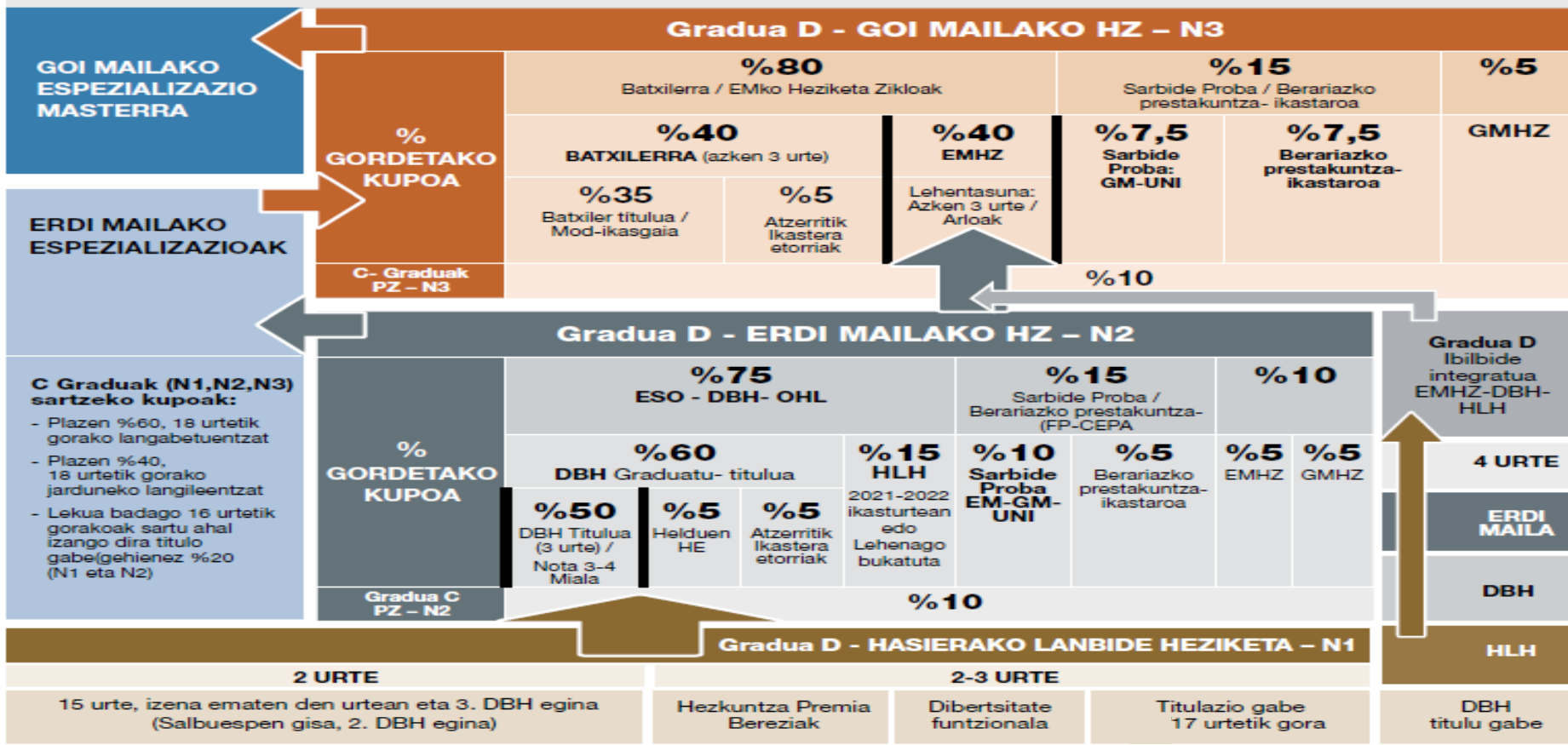

BATXILERRETIK GOI MAILARA

•a.1.1.- Plazen %40a Batxilergoko titulua:

- 1º Batxilergoko modalitatea eta, hala badagokio, **ezarritako irakasgaia egin izana** onarpen-irizpide gisa prestakuntza porfesionalaren titulu zehatza ezartzen duen errege-dekretuan, zeinak V. Eranskinean – III. Taula Batxilergoko titulu batetik sartzeko lehentasunak jaso baitira. ([III. TAULA - BATXILERGOKO TITULU BATETIK SARTZEKO LEHENTASUNAK](#))
- **2º Batxilergoko modalitatea egin izana**, baina ez irakasgaia, aurreko atalean aipatutakoak.
- **3º Batxilergoko beste modalitate bat egin izana.**

BATX

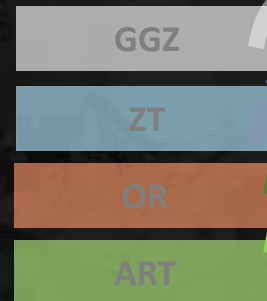

Goi mailako zikloak

	Eredua	Eskaintza	Gehigarria
Administrazioa eta finantzak	A-D eredua	Egunez	Eleanitza Ingelesa
Automatizazioa eta Robotika Industrialak	A-D eredua	Egunez	Eleanitza Ingelesa
Elektronika eta Informatika	A-D eredua	Egunez	Eleanitza Ingelesa
Fabrikazio mekanikoko produzioaren programazioa	A-D eredua	Egunez	Eskaintza Ingelesa
Instalazio termiko eta fluidodunen mantenimendua	A-D eredua	Egunez	
Enpresa Administrazioa	A-D eredua	Egunez	
Jatetxe Arloko Zerbitzuen Zuzendaritza	A-D eredua	Egunez	
Plataforma tekniko aurreratuak	A-D eredua	Egunez	

Goi Mailako HZ

Batxilerra

LANBIDE-ARLOA	TITULUA	BATXILERGOKO MODALITATEA	IKASGAIA	
Elikagaien industriak	Elikagaien industriako prozesuak eta kalitatea	Zientzia eta Teknologia		
Informatika eta komunikazioak	Sareko informatika-sistemen administrazioa	Zientzia eta Teknologia		
	Plataforma anitzeko aplikazioen garapena	Zientzia eta Teknologia		
	Web aplikazioen garapena	Zientzia eta Teknologia		
Instalatzeko eta mantentze-lanak	Instalazio termikoen eta fluidodunen proiektuen garapena	Zientzia eta Teknologia		
	Mekatronika industriala	Zientzia eta Teknologia		
	Instalazio termikoak eta fluidodunak mantentzea	Zientzia eta Teknologia		
	Lanbide-arriskuen prebentzioa	Natura- eta Osasun-zientziak		Biologia Industria Teknologia I
		Teknologia		
Humanitateak eta Gizarte Zientziak				
	Orokorra			
Zurgintza, altzarigintza eta kortxoak	Diseinua eta altzari hornikuntza	Arteak		
		Zientzia eta Teknologia		
Itsasoa eta arrantza	Itsas garraioa eta alturako arrantza	Zientzia eta Teknologia		
	Akuikultura	Zientzia eta Teknologia		
	Ontzi eta itsasontzien makineriaren zainketa antolatzea	Zientzia eta Teknologia		
Kimika	Analisisiko eta kalitate-kontrolako laborategia	Zientzia eta Teknologia	Kimika	
	Industria-kimika	Zientzia eta Teknologia	Kimika	
	Produktu farmazeutikoen, bioteknologikoen eta antzekoen fabrikazioa	Zientzia eta Teknologia		
	Anatomia patologikoa eta zitodiagnosia	Zientzia eta Teknologia		
	Dietetika	Natura- eta Osasun-zientziak	Biologia	
		Zientzia eta Teknologia		

GOI MAILATIK UNIBERTSITATERA

- Lehenetasunak

- Kredituen aitortza

- EHU sarrera

- Unibertsitatera Sartzeko Nota zikloko batez besteko nota izango da
- Onarpen nota hobetzeko, aukera izango dute aztergai diren gaietako edozeinetara aurkezteko. **Gehienez hirutara eta atzerriko hizkuntza batera aurkeztu ahal izango dira.** GONa kalkulatzeko era Batxilergoko ikasleentzako bera izango da
- **Aurreko atalean aipatu diren gaien azterketetako kalifikazioek balioa izango dute probaren osteko ikasturtean eta hurrengo bietan.**

20-54 kr

GOI MAILATIK UNIBERTSITATERA

- Lehentasunak

Lan Heziketako Goi Mailako Zikloak eta Jakintzu Adarrak			Jakintzu adarra			
Lanbide-Familia	Goi Mailako Zikloa		Arteak eta Giza Zientz. Zientziak	Osasun Zientziak	Giarte eta Lege Zientz. Ingeniaritza eta Arloak	
401 Gorputz eta kirol ekintzak	503 Logse	Gorputzeta kirol ekintzen animazioa				
	732 LOE	Egokitzapen fisiko				
	733 LOE	Gizarteko eta kiroltako irakaskuntzako eta animazioa				
402 Administrazioa eta kudeaketa	729 LOE	Administrazio eta finantzak				
	Administrazioa					
	738 LOE	Zuzendaritzari laguntza ematea				
	507 Logse	Administrazio eta finantzak				
	508 Logse	Idazkari ikasketak				
403 Nekazaritza/ Nekazaritza Jarduerak	501 Logse	Nekazaritza eta Abeltzaintzako Enpresen Kudeaketa eta Antolaketa				
	502 Logse	Natura eta paisaia baliabideen kudeaketa eta antolamendua				
	765 LOE	Abeltzaintza eta abere-osasunari laguntza				
	751 LOE	Basoa eta natura-ingurunea kudeatzea				
	756 LOE	Paisajismoa eta landa-ingurunea				

- Kredituen aitortza

36 ECTS kredituen aitortpena	
Fabrikazio mekanikoko produkzioaren programazioa (HLO)	Gipuzkoa - Ingeniaritza Mekanikoko Gradua
Automatismoak eta Kontrola	
Ekoizpen eta Fabrikazio Sistemak	
Ekoizpenaren Antolakuntza	
Kudeaketa Integratuko Sistemak	
Proiektuen Kudeaketa	
Teknologia Mekanikoa	

20-54 kr



5

LH DUALA ENPRESAN
FP DUAL EN EMPRESA

DUAL SISTEMA





%65

IKASTETXEAN



%35

LANTOKIAN

Egitura

- Ordutegia 8:00-14:30h
- Iraila-Ekaina

Heziketa Zikloak (2.000 o.)

2. Maila	M. Praktikoak II	Duala O. 480 o.	950-1100 o.
	M. Teorikoak II	Duala I. 770 o.	
1. Maila	M. Praktikoak I	Duala O.-I. 112-128 o.	1050 o.
	M. Teorikoak I		



Lanbide Heziketa Duala Euskaraz



EUSKARAZ, BALIOA ERANTSI LANARI!





7

INTERNAZIONALIZAZIOA INTERNACIONALIZACIÓN

Enpresan egonaldia
 Estancia en la empresa

ERASMUS+

Enpresa egonaldia (Enpresan egiten den nahitaezko praktika-aldia hasierako LHn, partzialean eta urrunekoan)

Europako enpresetan, Erasmus+ programaren bidez.

Azken 20 ikasturtetan, Ikaslaneko ikastetxeetako 5.000 ikaslelik gora izan dute Europako 16 herrialdetan praktikak egiteko aukera.

Erasmus+ bekei esker, ikasleak hiru hilabeteko praktikak egiten ditu bere artoko enpresetan, helmugako herrialdeko hizkuntzari buruzko prestakuntza ere barnean sartuta.

Estancia en Empresa (Prácticas obligatorias en empresa en FP inicial, parcial y a distancia)

En empresas Europeas mediante el Programa Erasmus+

En los últimos 20 años han sido más de 5.000 estudiantes de los centros de Ikaslan los que han tenido la opción de realizar las prácticas en 16 países Europeos.

Gracias a las becas Erasmus+ estas prácticas se realizan en empresas de su área durante una estancia de 3 meses incluyendo una formación del idioma del país al que van.



ERASMUS+
+5.000
 ikasle
 alumnos/as



www.ikaslanmobility.net

GLOBAL TRAINING Programa

Mundu osoko herrialdeetan gutxienez 6 hilabeteko praktikak egiteko programa da, IKASLAN eta AFMek kudeatutakoa. Horretarako, beka bat ematen zaie Goi-Mailako zikloko titulua eta B1 ingeles-maila duten pertsonei.

Une honetan 80 gazte ari dira programa hori egiten, munduko 27 herrialdetan.

Normalean, eskaera ekaina eta uztaila bitartean egiten da. Oinarriak gure webgunean jartzen ditugu.

Es un programa gestionado por IKASLAN y AFM para la realización de prácticas en países de todo el mundo durante un periodo mínimo de 6 meses mediante la concesión de una beca a personas que tienen una titulación de Ciclo de Grado Superior y un nivel B1 de inglés.

En estos momentos hay 80 jóvenes en 27 países del mundo realizando este programa.

La solicitud se hace normalmente entre junio y julio y las bases se ponen en nuestra página web.

GLOBAL TRAINING
80
 ikasle
 alumnos



www.globaltraining.eus

www.ikaslaninguzkoa.eus



EUSKO SKILLS 2021





Lanbide Heziketako Olinpiadak

ATEAK ZABALIK





ATEAK
ZABALIK
ZURETZATI!

Gipuzkoako Lanbide Heziketa Publikoa
Ikastetxeak ezagutzeko aukera iritsi da!
Info+ > Egin klik hemen



IZEN EMATEA



MATRIKULA PLAZAK 2024-2025

- 1. Maila: 33.000 plaza
- **Betetze tasa: %80a**
 - HLH %97, EM %84, GM %76, E %56

Okupazio txikia:

- Industria arloa: %58
- Energía-ura %60
- Maritimo pesquero % 67
- Textil %68
- ...

Okupazio altua:

- Osasungintza %94
- Garraioa eta mantentze lanak %88
- Zerbitzuak %88
- Gizarte eta Kultura zerbitzuak %87
- ...

Lan-eskaintza JESN 2024 (Lanbide)

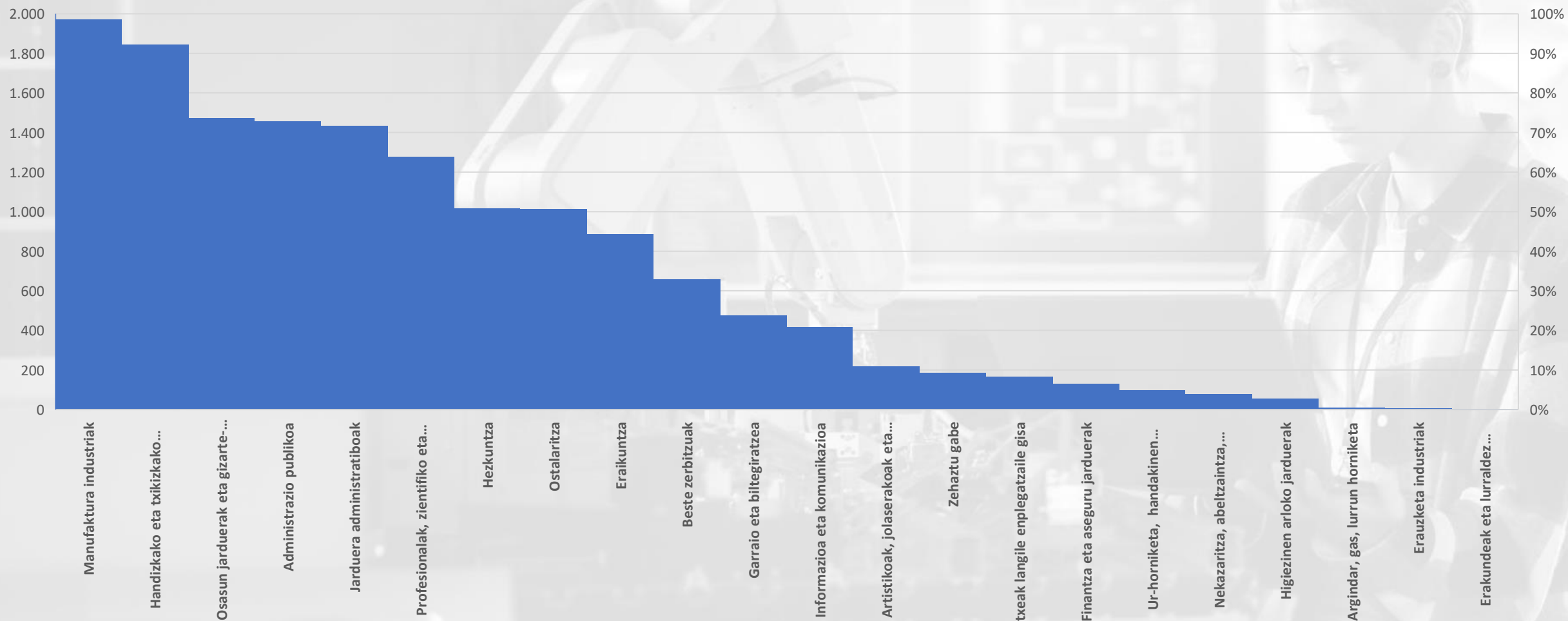

Izen-ematea 2025-2026

Maiatzak 5-23



	Lurraldea	Udalerrria	Ikastetxea	Zikloa	Txanda	Kurtsoa	Ereduz	Hizkuntza	Egoera
1	Gipuzkoa	Eibar	CIFP Armeria Eskola LHII (Eibar)	Automatizazioa Eta Robotika Industrialia - GMLH	Goizez	1.GLH	A		
2	Gipuzkoa	Elgoibar	CIFP Maq.-Herramienta LHII (Elgoibar)	Fabrikazio Mekanikoko Diseinua - GMLH	Goizez	1.GLH	D		
3	Gipuzkoa	Eibar	CIFP Armeria Eskola LHII (Eibar)	Fabrikazio Mekanikoko Diseinua - GMLH	Goizez	1.GLH	B		
4	Gipuzkoa	Zarautz	CPES Escuela De Hostelería Aiala BHIP (Zarautz)	Sukaldaritza Eta Gastronomía - EMLH	Goizez	1.ELH	A		

Tartekatatu | Aldatu | Ezabatu | Berria

ZERRENDA BETE AUKERA GEHIAGO IZATEKO

@ ik@sgunea.euskadi.eus edo ikastetxea



IZENA EMATEKO ESKABIDE ORRIA / SOLICITUD DE INSCRIPCIÓN	Eskaera/ Solicitud:
LANBIDE HEZIKETA / FORMACIÓN PROFESIONAL	2024-2025 Ikasturtea / Curso 2024-2025

Ikaslearen nortasun-datuak / Datos personales del alumno/a			HNA / DIE :
NAN (AIZ) / DNI (NIE)	Izena / Nombre	1. abizena / 1er apellido	
2. abizena / 2do Apellido	Sexua / Sexo	Jaiotze-Data / Fecha nacimiento	Nazionalitatea / Nacionalidad
Jaiotze-herria / Pais nacimiento	Jaiotze-probintzia / Provincia nacimiento		Jaiotze-udalerría / Municipio nacimiento
L.H. Probintzia/Territorio-Pro	Udalerría / Municipio	P.K. / C.º Helbidea / Dirección	
Telefonoak/Telefonos	Email	Minusbalioetasuna / Minusvalía	Errend. handiko kirol-programak/

Ordena berdinketa egonez gero / Número de orden en caso de empate:

Aurkeztutako dokumentuak / Documentos presentados

Eskatzen diren ikasketan lehentasunaren arabera / Estudios solicitados por orden de preferencia						
	Ikastetxea Centro	Zikloa Ciclo	Txanda Turno	Kurtoa Curso	Ered Mod	Hizkuntza Idioma
1						
2						
3						
4						
5						
6						
7						
8						
9						
10						
...						

Maiatza 5-23

- **NAN**
 - **@ ikasgunea**
 - **Tlfna.**

Matrikula 2025-2026

Uztaila



Kurtsoak									Dokumentazioa
Lurraldea	Udalerrria	Ikastetxea	Zikloa	Txanda	Kurtsoa	Eredue	Hizkuntza	Egoera	
1	Gipuzkoa	Eibar	CIFP Armeria Eskola LHII (Eibar)	Fabrikazio Mekanikoko Diseinua - GMLH	Goizez	1.GLH	B		
2	Gipuzkoa	Zarautz	CPES Escuela De Hosteleria Aiala BHIP (Zarautz)	Sukaldaritza Eta Gastronomía - EMLH	Goizez	1.ELH	A		
4	Gipuzkoa	Zarautz	CPES Escuela De Hosteleria Aiala BHIP (Zarautz)	Sukaldaritza Eta Gastronomía - EMLH	Goizez	1.ELH	A		
4	Gipuzkoa	Zarautz	CPES Escuela De Hosteleria Aiala BHIP (Zarautz)	Sukaldaritza Eta Gastronomía - EMLH	Goizez	1.ELH	A		

Tartekatatu | Aldatu | Ezabatu | Berria

Kurtsoak									Dokumentazioa
Lurraldea	Udalerrria	Ikastetxea	Zikloa	Txanda	Kurtsoa	Eredue	Hizkuntza	Egoera	
1	Gipuzkoa	Eibar	CIFP Armeria Eskola LHII (Eibar)	Automatizazioa Eta Robotika Industriala - GMLH	Goizez	1.GLH	A		
2	Gipuzkoa	Elgoibar	CIFP Maq.-Herramienta LHII (Elgoibar)	Fabrikazio Mekanikoko Diseinua - GMLH	Goizez	1.GLH	D		
3	Gipuzkoa	Eibar	CIFP Armeria Eskola LHII (Eibar)	Fabrikazio Mekanikoko Diseinua - GMLH	Goizez	1.GLH	B		
4	Gipuzkoa	Zarautz	CPES Escuela De Hosteleria Aiala BHIP (Zarautz)	Sukaldaritza Eta Gastronomía - EMLH	Goizez	1.ELH	A		

Tartekatatu | Aldatu | Ezabatu | Berria

Kurtsoak									Dokumentazioa
Lurraldea	Udalerrria	Ikastetxea	Zikloa	Txanda	Kurtsoa	Eredue	Hizkuntza	Egoera	
1	Gipuzkoa	Eibar	CIFP Armeria Eskola LHII (Eibar)	Automatizazioa Eta Robotika Industriala - GMLH	Goizez	1.GLH	A		
2	Gipuzkoa	Elgoibar	CIFP Maq.-Herramienta LHII (Elgoibar)	Fabrikazio Mekanikoko Diseinua - GMLH	Goizez	1.GLH	D		
3	Gipuzkoa	Eibar	CIFP Armeria Eskola LHII (Eibar)	Fabrikazio Mekanikoko Diseinua - GMLH	Goizez	1.GLH	B		
4	Gipuzkoa	Zarautz	CPES Escuela De Hosteleria Aiala BHIP (Zarautz)	Sukaldaritza Eta Gastronomía - EMLH	Goizez	1.ELH	A		

Tartekatatu | Aldatu | Ezabatu | Berria

ESKAINTZA ZABALA

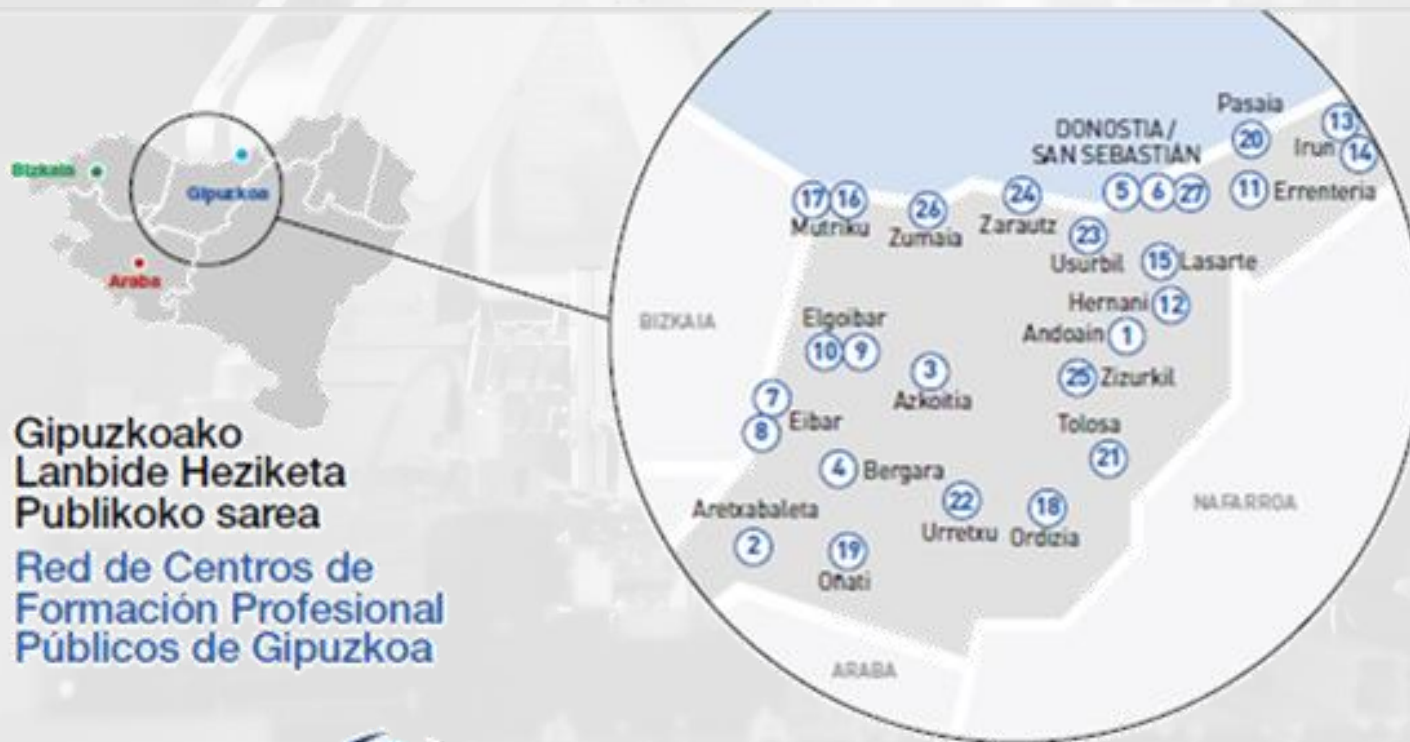

Ikastetxea	Maila	Zikloa
CIFP ARETXABAETA LANBIDE ESKOLA LHII	Hasierako Lanbide Heziketa	ETXEKO JARDUERETAKO ETA ERAIKIN GARBIKETAK
CIFP ARETXABAETA LANBIDE ESKOLA LHII	Hasierako Lanbide Heziketa	Garraioa eta ibilgailuen mantentze lanak
CIFP DON BOSCO LHII	Hasierako Lanbide Heziketa	Elektrizitate eta elektronika
IES OÑATI BHI	Hasierako Lanbide Heziketa	Fabrikazio eta muntaketako oinarrizko profesionala
CIFP IZARRAITZ LANBIDE HEZIKETA LHII	Erdi Mailako HZ	Mekanizazio Teknikak
CIFP IZARRAITZ LANBIDE HEZIKETA LHII	Erdi Mailako HZ	Erizaintzako Zaintza Osagarriak
CIFP MIGUEL ALTUNA LHII	Erdi Mailako HZ	Mikroinformatika-sistemetak eta sareak
CIFP IZARRAITZ LANBIDE HEZIKETA LHII	Goi Mailako HZ	Diseinu eta Altzari Hornikuntza
IES ZUBIRI - MANTEO BHI	Goi Mailako HZ	Plataforma Anitzeko Aplikazioak garatzea
CIFP MEKA LANBIDE ESKOLA LHII	Goi Mailako HZ	Integración social
CIFP IZARRAITZ LANBIDE HEZIKETA LHII	Espezializazioa GM	Eragiketa Teknologikoen Inguruneetan Zibersegurtasuna
CIFP IMH MAKINA ERREMINTAREN INSTITUTUA LHII	Espezializazioa GM	ELKARLANEKO ROBOTIKAKO
CIFP DON BOSCO LHII	Espezializazioa GM	Azterketa teknikoa eta ibilgailuetako ezbeharren peritazioa
CIFP FRAISORO ESKOLA LHII	Espezializazioa EM	Loradenda Eta Lore-Artea (LOE-LHEK/CEFP) EM
CIFP DON BOSCO LHII	C Gradua GM	Industria Sistema Mekatronikoen Diseinua
	C Gradua GM	Sistema mekatroniko industrialak muntatzea eta gainbegiratzea
	C Gradua GM	Analisi Kimikoak Eta Kalitate Kontrola
	C Gradua GM	Egokitzapena, Kalitatea eta Segurtasuna Industria Farmazeutikoan, Bioteknologikoan eta Antzekoetan
	C Gradua GM	Saiakuntza Fisikoak eta Fisiko-kimikoak eta Kalitate Kontrola
	C Gradua GM	Saiakuntza mikrobiologikoak eta bioteknologikoak eta kalitate-kontrola
	C Gradua EM	Ekipo elektriko eta elektronikoak eta datuak transmititzeko sareak muntatzeko eta mantentzeko eragiketa osagarriak
	C Gradua EM	Soldadura atmosfera naturalean eta babestuan
	C Gradua EM	Hodien, eraikuntzen eta metal-arotzeriaren fabrikazioa

FP/LH
GIDA

LANBIDE HEZIKETAKO GIDA
GUIA DE LA FORMACIÓN PROFESIONAL
2024/2025

 **ikasLAN**
Gipuzkoa
GIPUZKOAKO LANBIDE HEZIKETA PUBLIKOA

www.ikaslangipuzkoa.eus

Ikastetxeak

 Ikastetxeen mapa

 Bilatu ikastetxea

CIFP Aretxabaleta Lanbide Eskola LHII ▾

Joan



Leizaran Institutua

Andoain



**CIFP Aretxabaleta
Lanbide Eskola LHII**

Aretxabaleta



**CIFP Izarraitz Lanbide
Heziketa LHII**

Azkoitia



CIFP Miguel Altuna LHII

Bergara



**CIFP Easo Politeknikoa
LHII**

Donostia



**IES Xabier Zubiri -
Manteo BHI**

Donostia



CIFP AVD (BirtLH) LHII

Donostia



CIFP Armeria Eskola LHII

Eibar



CIFP Uni Eibar - Ermua LHII
Eibar



CIFP IMH LHII
Elgoibar



CIFP Meka LHII
Elgoibar



CIFP Don Bosco LHII
Errenteria



CIFP Gizarte Berrikuntzako LHII
Hernani



CIFP Bidasoa LHII
Irún



CIFP Plaiaundi LHII
Irún



CIFP EAGI LHII
Lasarte-Oria



IES Mutriku BHI

Mutriku



CIFP KARDALA LHII

Mutriku



IES Oianguren BHI

Ordizia



IES Oñati BHI

Oñati



CIFP Blas de Lezo LHII

Pasaia



CIFP Tolosaldea LHII

Tolosa



IES JM Iparragirre BHI

Urretxu



CIFP Usurbil LHII

Usurbil



CIFP Monte Albertia LHII

Zarautz



CIFP Fraisoro Eskola LHII

Zizurkil



IES Zumaia BHI

Zumaia

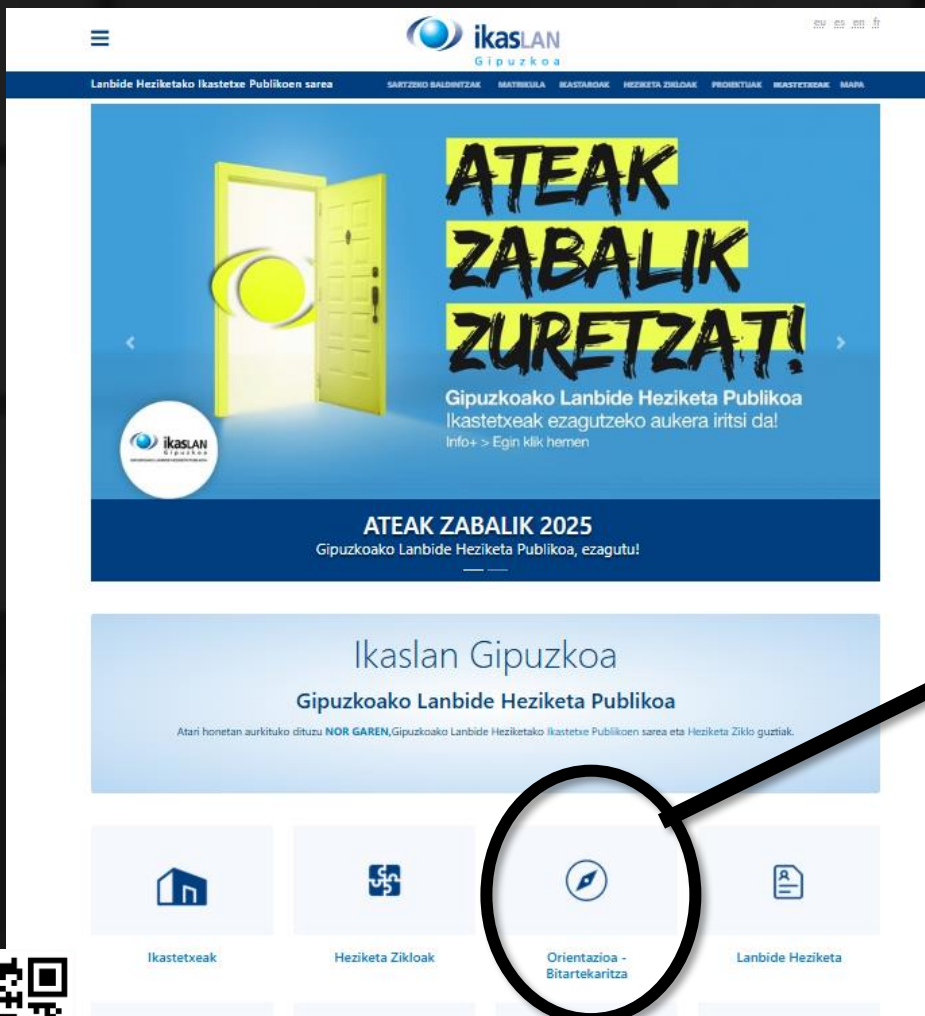

The screenshot shows the ikasLAN website homepage. At the top, there is a navigation bar with the ikasLAN logo and a menu. Below the navigation bar is a large banner with the text "ATEAK ZABALIK ZURETZAT!" and "Gipuzkoako Lanbide Heziketa Publikoa Ikastetxeak ezagutzeko aukera iritsi da!". Below the banner is a section titled "Ikaslan Gipuzkoa" and "Gipuzkoako Lanbide Heziketa Publikoa". At the bottom, there is a navigation menu with four icons: "Ikastetxeak", "Heziketa Zikloak", "Orientazioa - Bitartekaritza", and "Lanbide Heziketa". The "Orientazioa - Bitartekaritza" icon is circled in black, and an arrow points from it to a larger version of the icon on the right.



A close-up of the navigation menu icon, which is a blue compass rose inside a circle. Below the icon, the text "Orientazioa - Bitartekaritza" is displayed in a large, stylized font.



FP/LH
GIDA

LANBIDE HEZIKETAKO GIDA
GUIA DE LA FORMACIÓN PROFESIONAL
2024/2025

 **ikasLAN**
Gipuzkoa
GIPUZKOAKO LANBIDE HEZIKETA PUBLIKOA

Eskerrik asko



www.ikaslangipuzkoa.eus

FP/LH GIDA



Balorazioa

LANBIDE HEZIKETAKO GIDA
GUIA DE LA FORMACIÓN PROFESIONAL
2024/2025



www.ikaslangipuzkoa.eus

FP/LH GIDA



Balorazioa

LANBIDE HEZIKETAKO GIDA
GUIA DE LA FORMACIÓN PROFESIONAL
2024/2025



www.ikaslangipuzkoa.eus